

Podrobná mapa koryta Vltavy s příčnými profily (pol. 19. stol.),
NA v Praze, fond 283, sign. C VII 3/1–94,
1 : 5000

Číslo mapového listu: 201

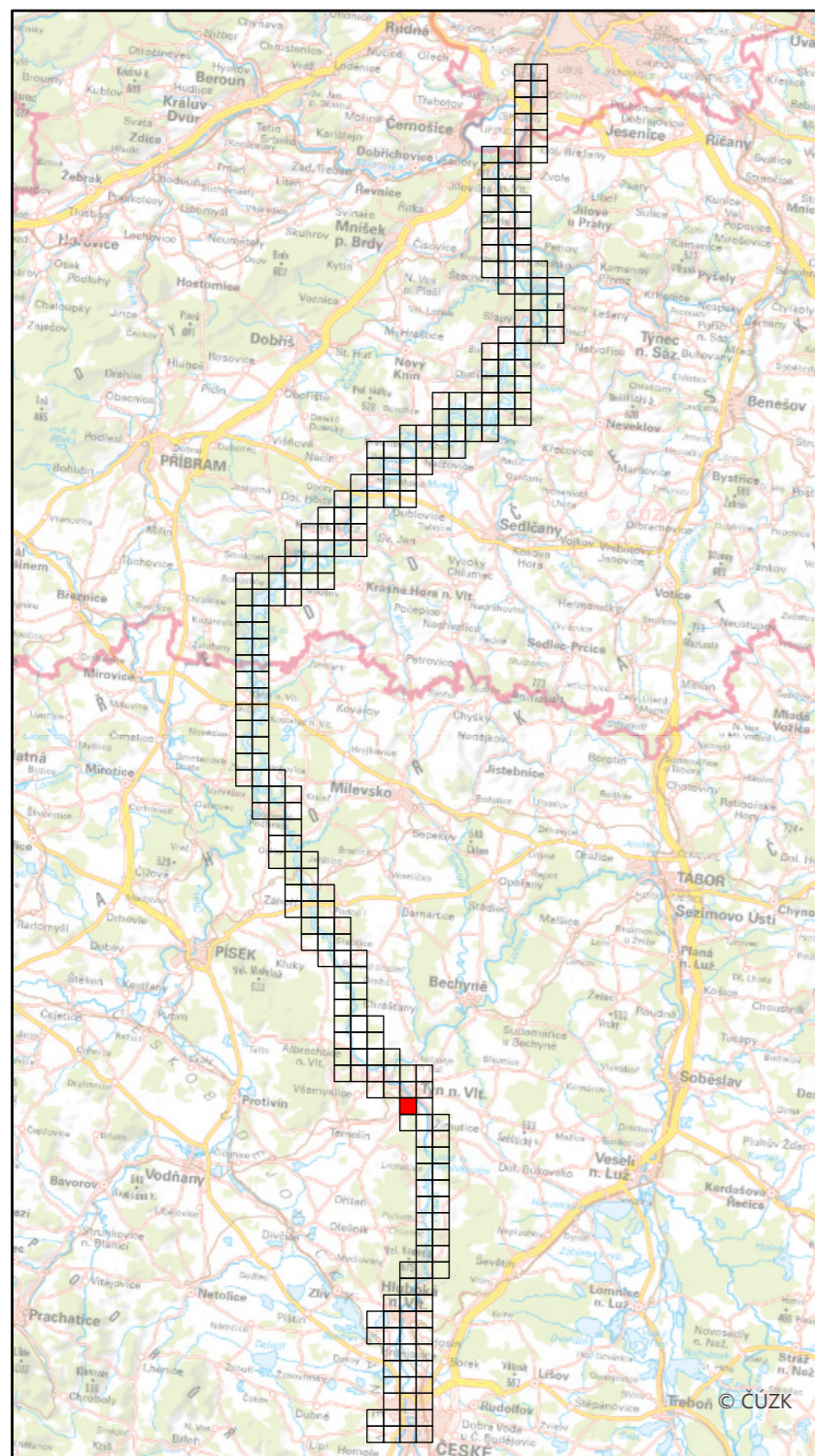

Specializovaná mapa s odborným obsahem byla vytvořena v rámci projektu "Vltava – proměny historické krajiny v důsledku povodní, stavby přehrad a změn ve využití území s vazbami na kulturní a společenské aktivity v okolí řeky" programu NAKI II MK ČR.
Zdrojová data: Národní archiv ČR, WMS ČÚZK
Souřadnicový systém: upravený S-JTSK (prohozené a záporné souřadnice, v GIS zpravidla označené "SJTSK Krovak East North")

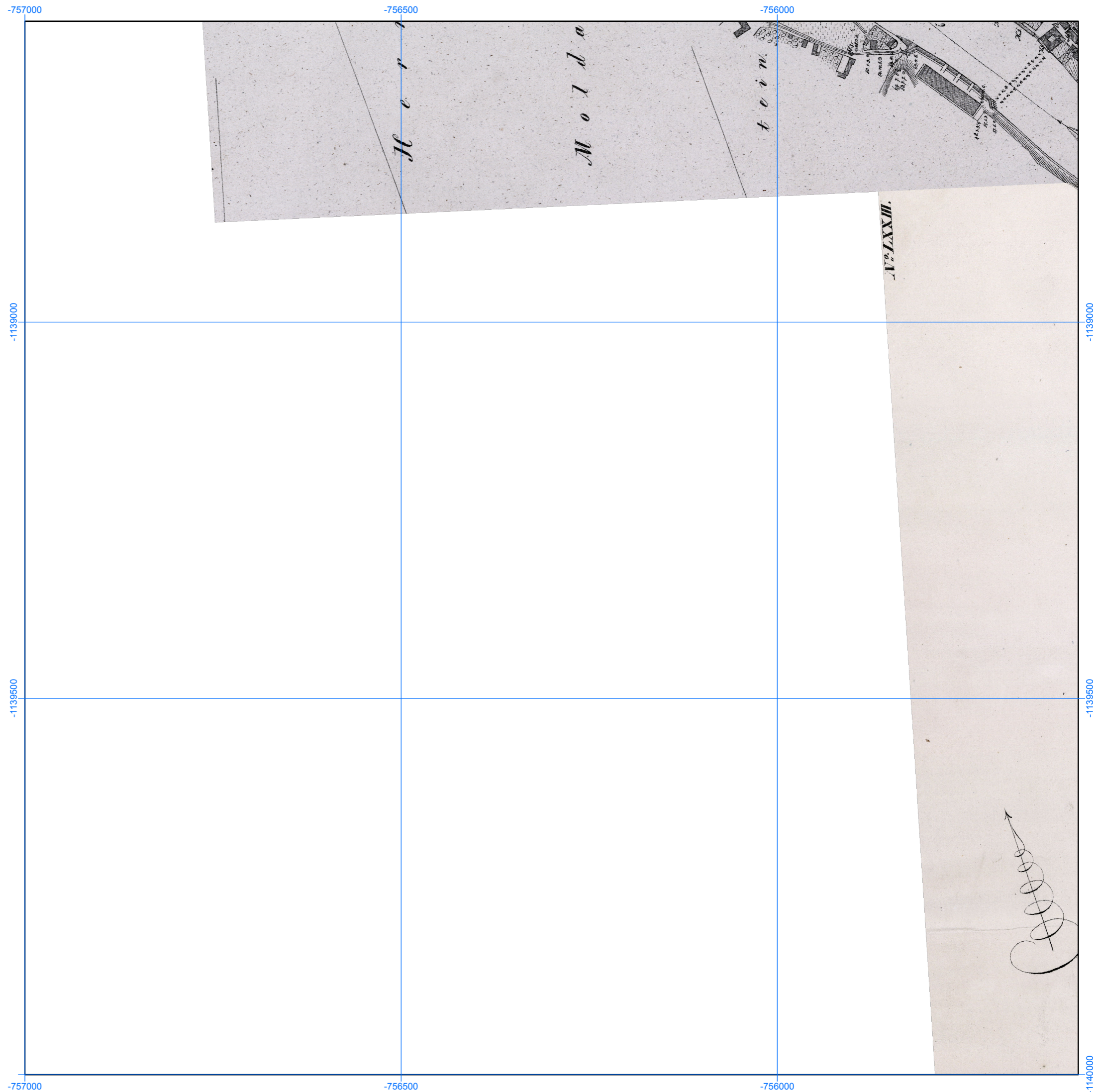

Podrobná mapa koryta Vltavy s příčnými profily (pol. 19. stol.),
 NA v Praze, fond 283, sign. C VII 3/1–94,
 1 : 5000

Číslo mapového listu: 202

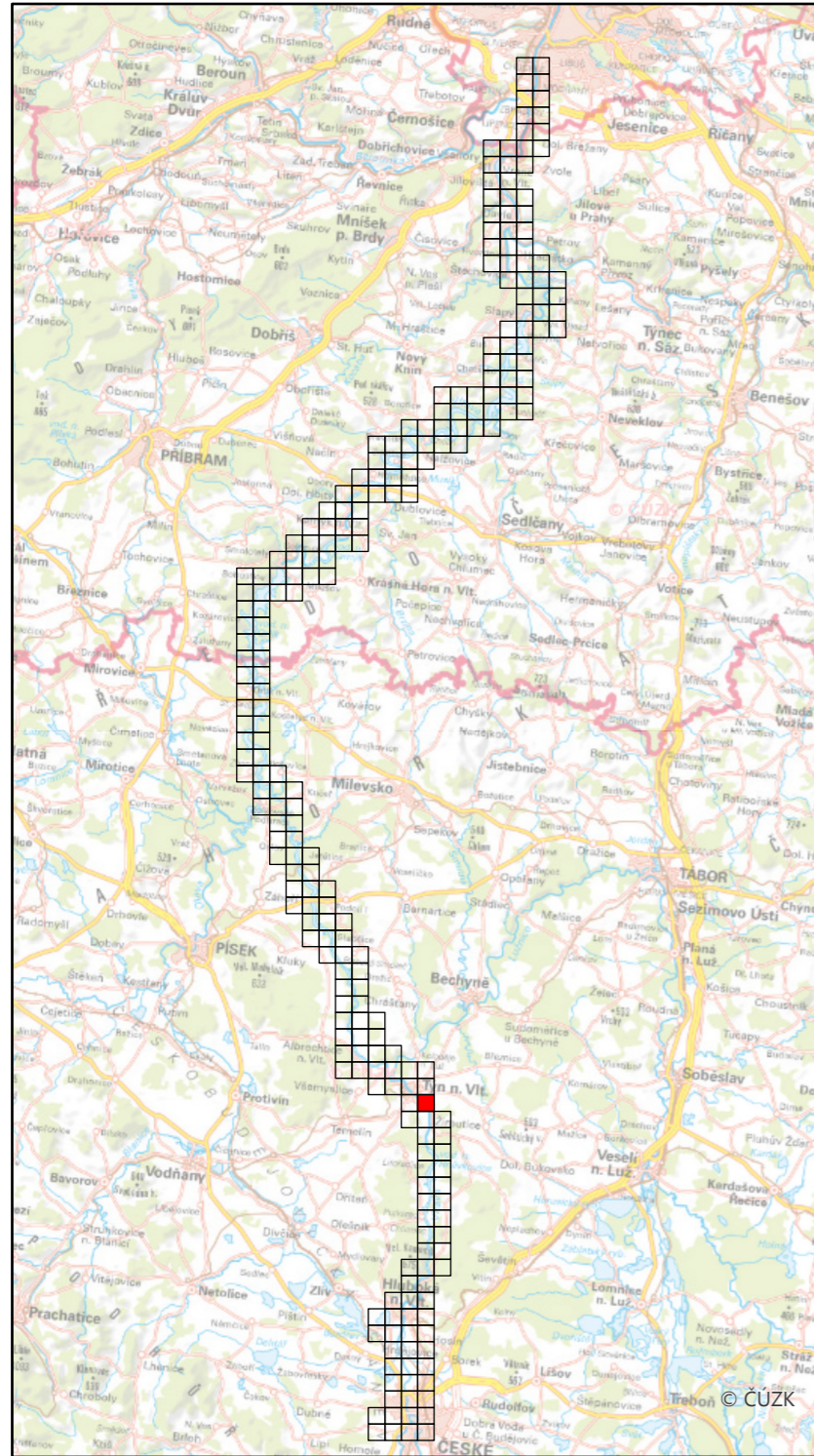

Specializovaná mapa s odborným obsahem byla vytvořena v rámci projektu "Vltava – proměny historické krajiny v důsledku povodní, stavby přehrad a změn ve využití území s vazbami na kulturní a společenské aktivity v okolí řeky" programu NAKI II MK ČR.
 Zdrojová data: Národní archiv ČR, WMS ČÚZK
 Souřadnicový systém: upravený S-JTSK (prohozené a záporné souřadnice, v GIS zpravidla označené "SJTSK Krovak East North")

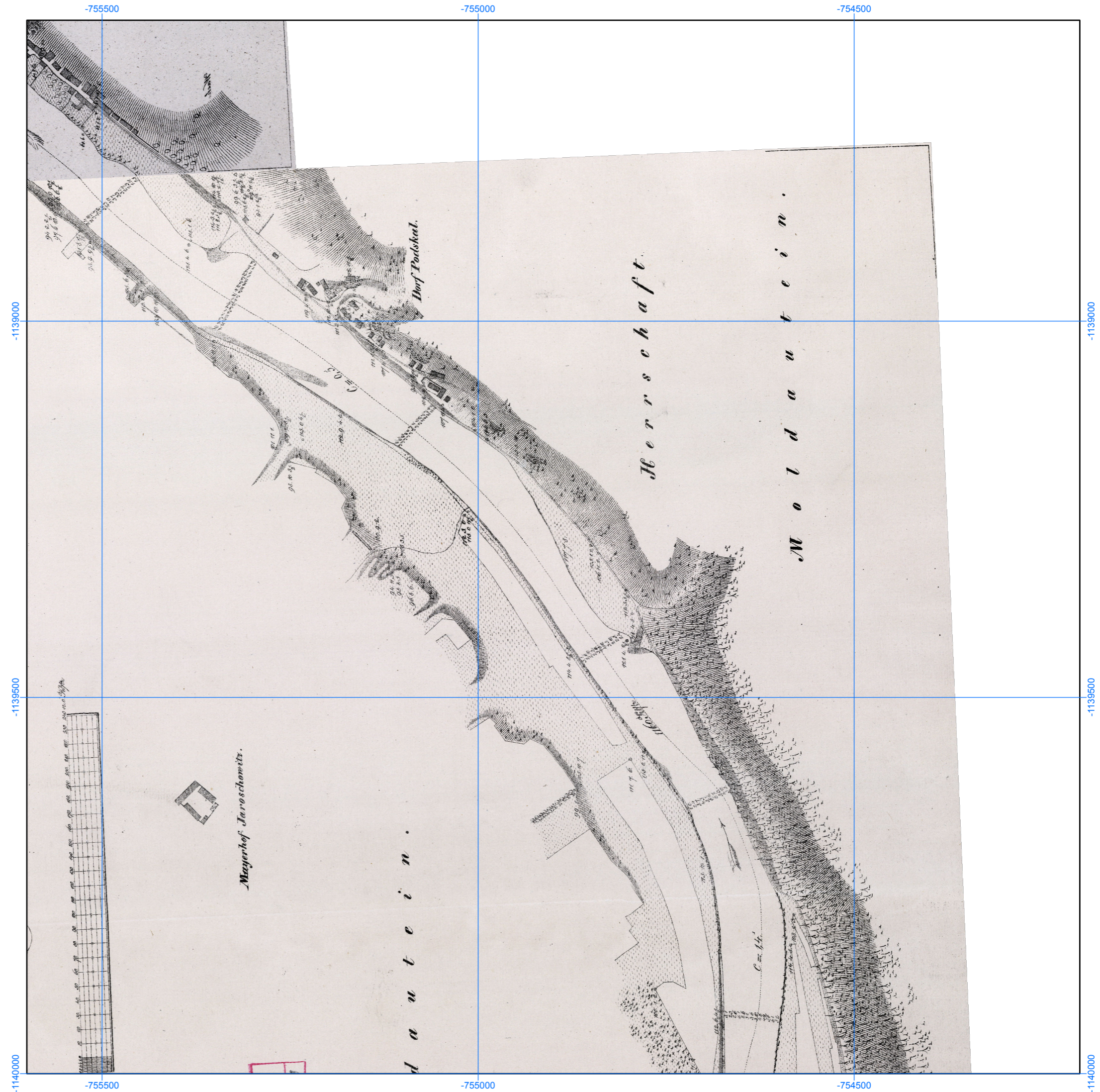

Podrobná mapa koryta Vltavy s příčnými profily (pol. 19. stol.),
NA v Praze, fond 283, sign. C VII 3/1–94,
1 : 5000

Číslo mapového listu: 203

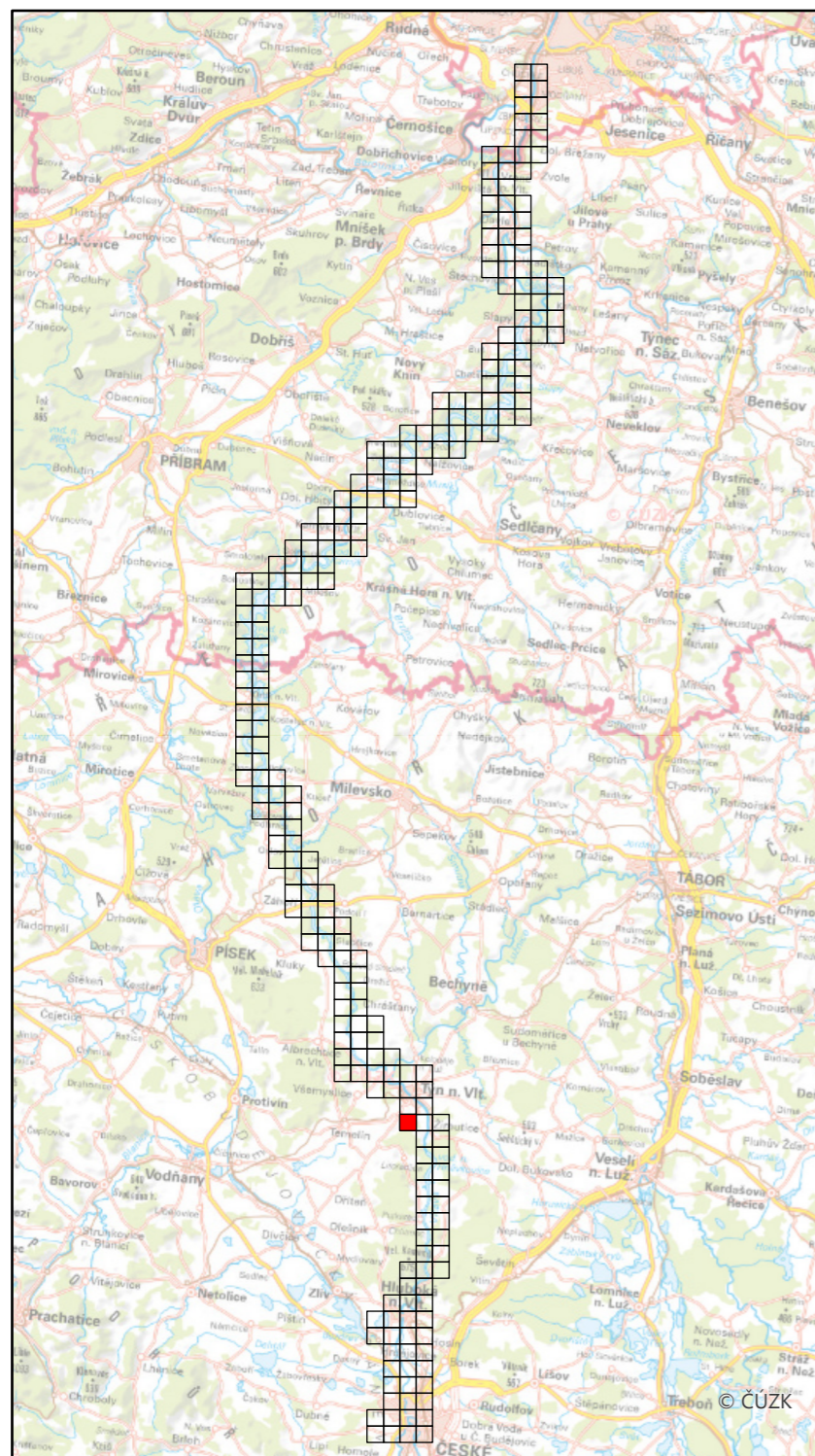

Specializovaná mapa s odborným obsahem byla vytvořena v rámci projektu "Vltava – proměny historické krajiny v důsledku povodní, stavby přehrad a změn ve využití území s vazbami na kulturní a společenské aktivity v okolí řeky" programu NAKI II MK ČR.
Zdrojová data: Národní archiv ČR, WMS ČÚZK
Souřadnicový systém: upravený S-JTSK (prohozené a záporné souřadnice, v GIS zpravidla označené "SJTSK Krovak East North")

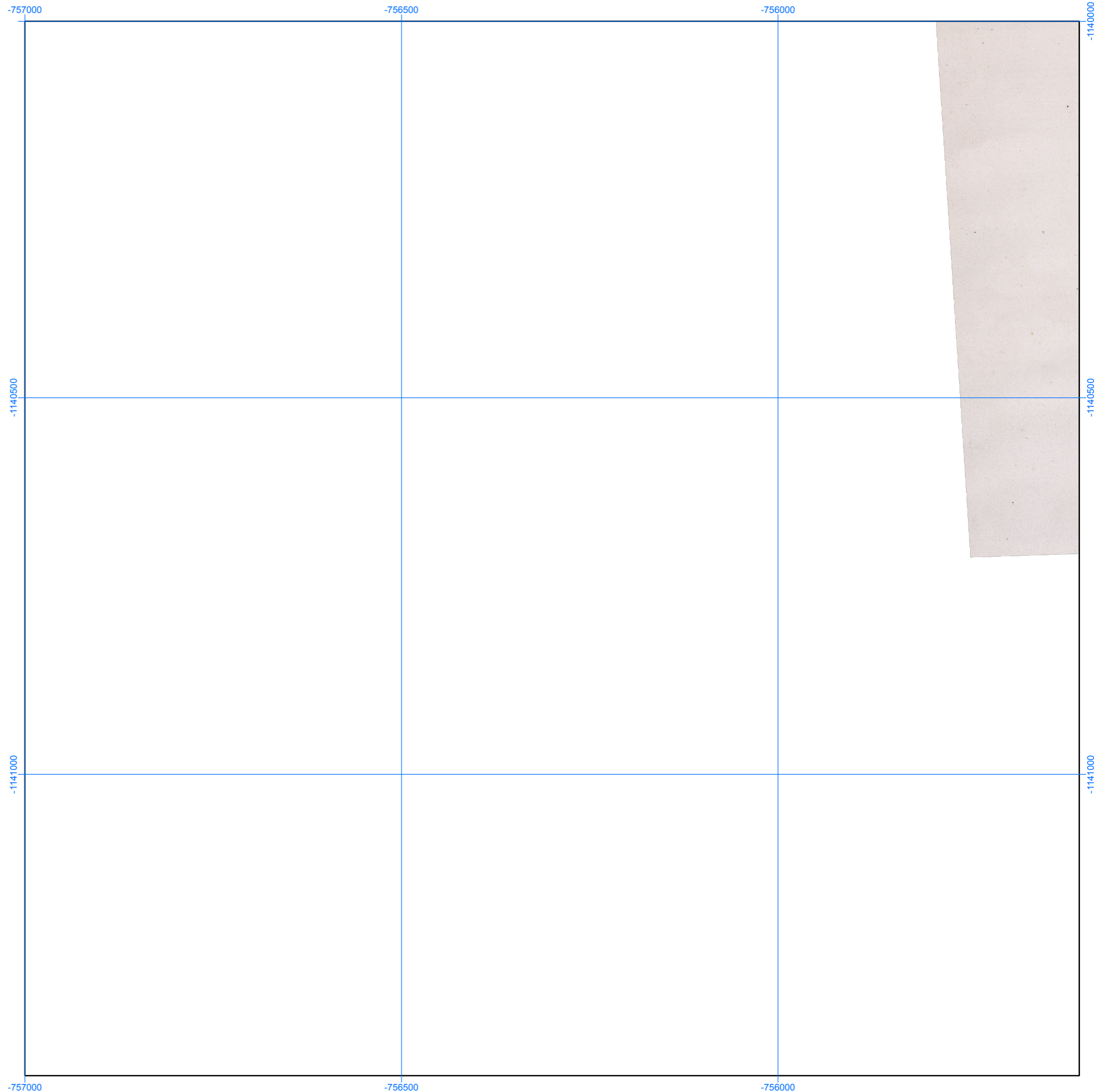

Podrobná mapa koryta Vltavy s příčnými profily (pol. 19. stol.),
 NA v Praze, fond 283, sign. C VII 3/1–94,
 1 : 5000

Číslo mapového listu: 204

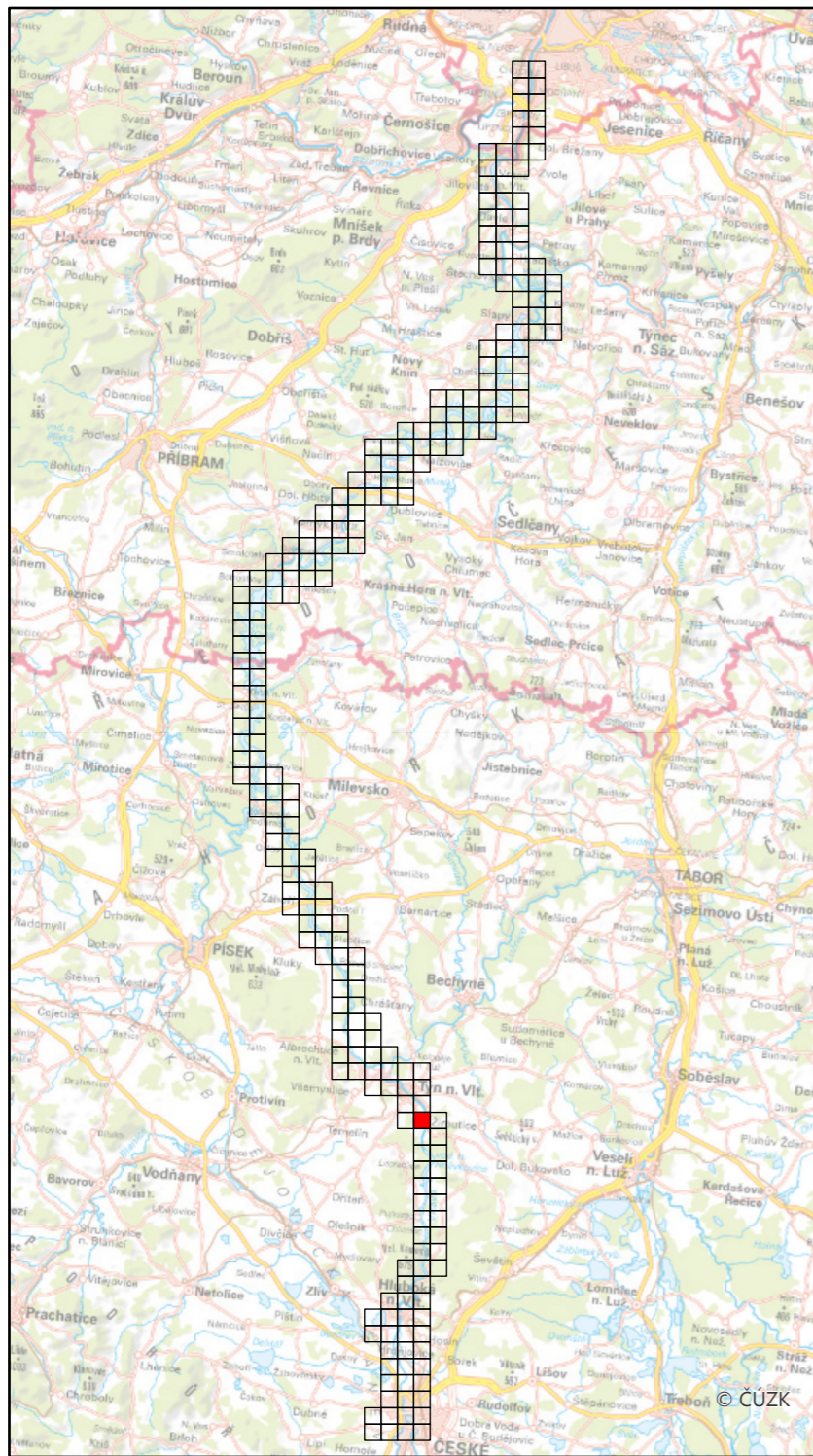

Specializovaná mapa s odborným obsahem byla vytvořena v rámci projektu "Vltava – proměny historické krajiny v důsledku povodní, stavby přehrad a změn ve využití území s vazbami na kulturní a společenské aktivity v okolí řeky" programu NAKI II MK ČR.
 Zdrojová data: Národní archiv ČR, WMS ČÚZK
 Souřadnicový systém: upravený S-JTSK (prohozené a záporné souřadnice, v GIS zpravidla označené "SJTSK Krovak East North")

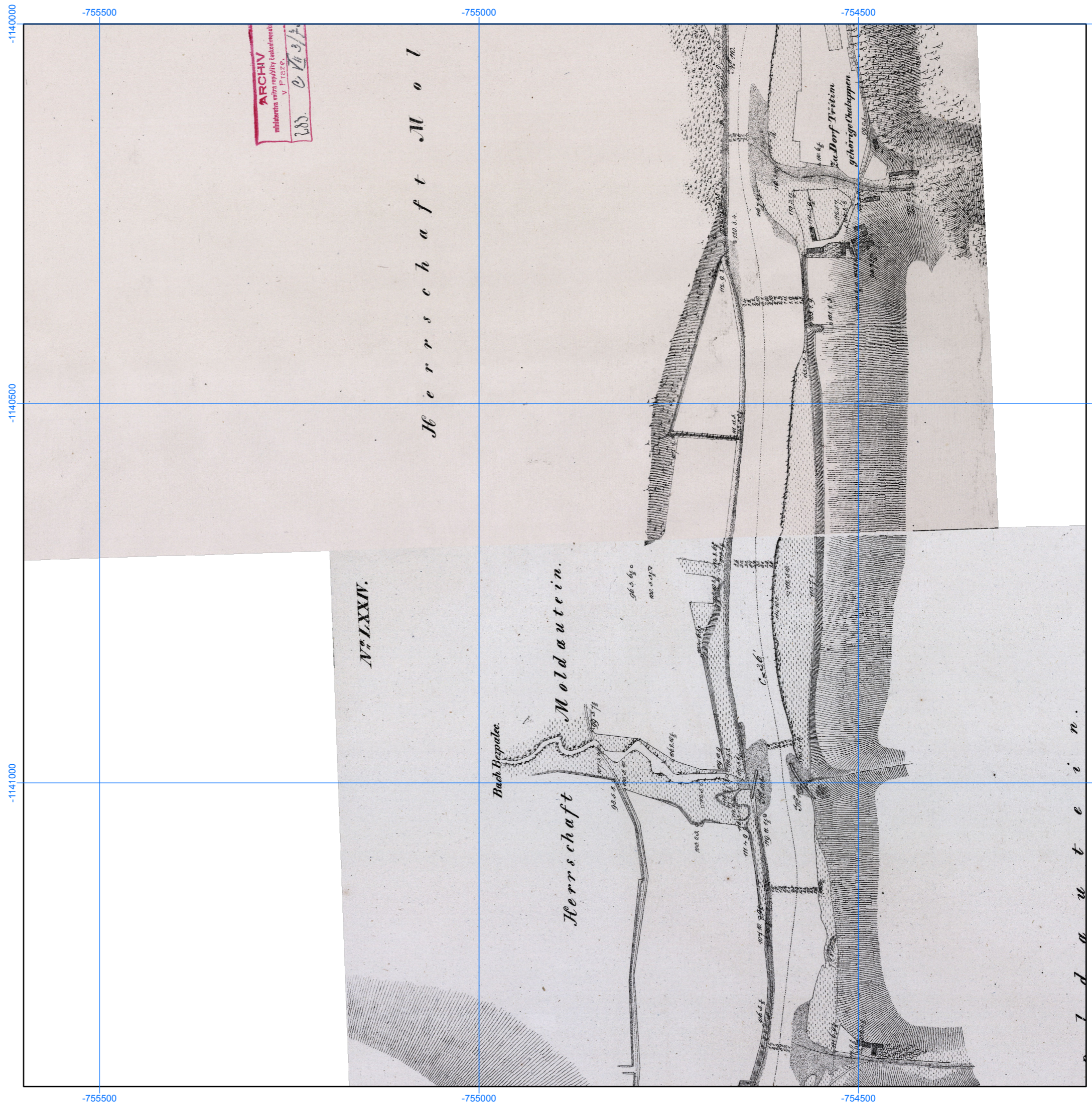

Podrobná mapa koryta Vltavy s příčnými profily (pol. 19. stol.),
NA v Praze, fond 283, sign. C VII 3/1–94,
1 : 5000

Číslo mapového listu: 205

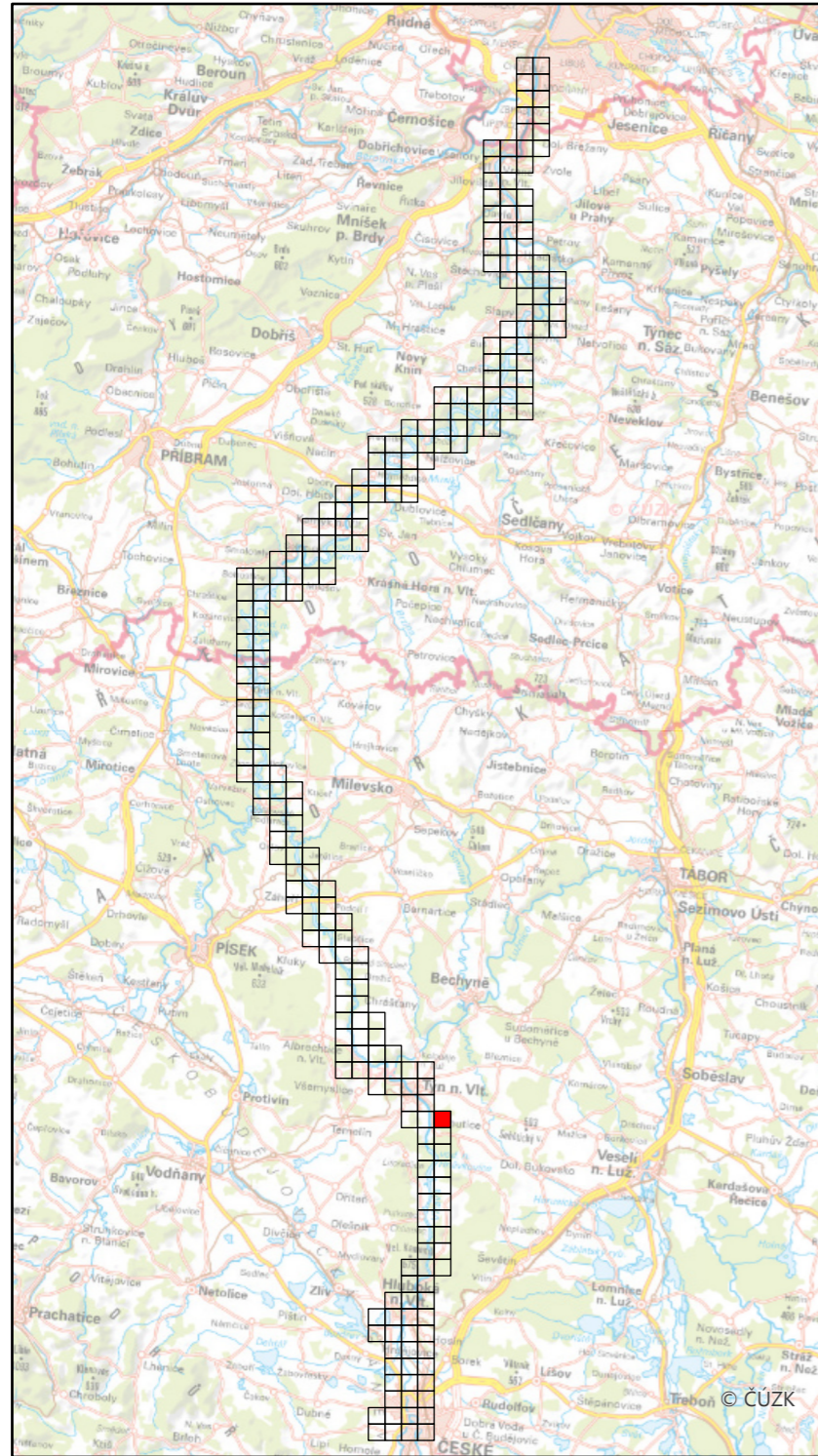

Specializovaná mapa s odborným obsahem byla vytvořena v rámci projektu "Vltava – proměny historické krajiny v důsledku povodní, stavby přehrad a změn ve využití území s vazbami na kulturní a společenské aktivity v okolí řeky" programu NAKI II MK ČR.
Zdrojová data: Národní archiv ČR, WMS ČÚZK
Souřadnicový systém: upravený S-JTSK (prohozené a záporné souřadnice, v GIS zpravidla označené "SJTSK Krovak East North")

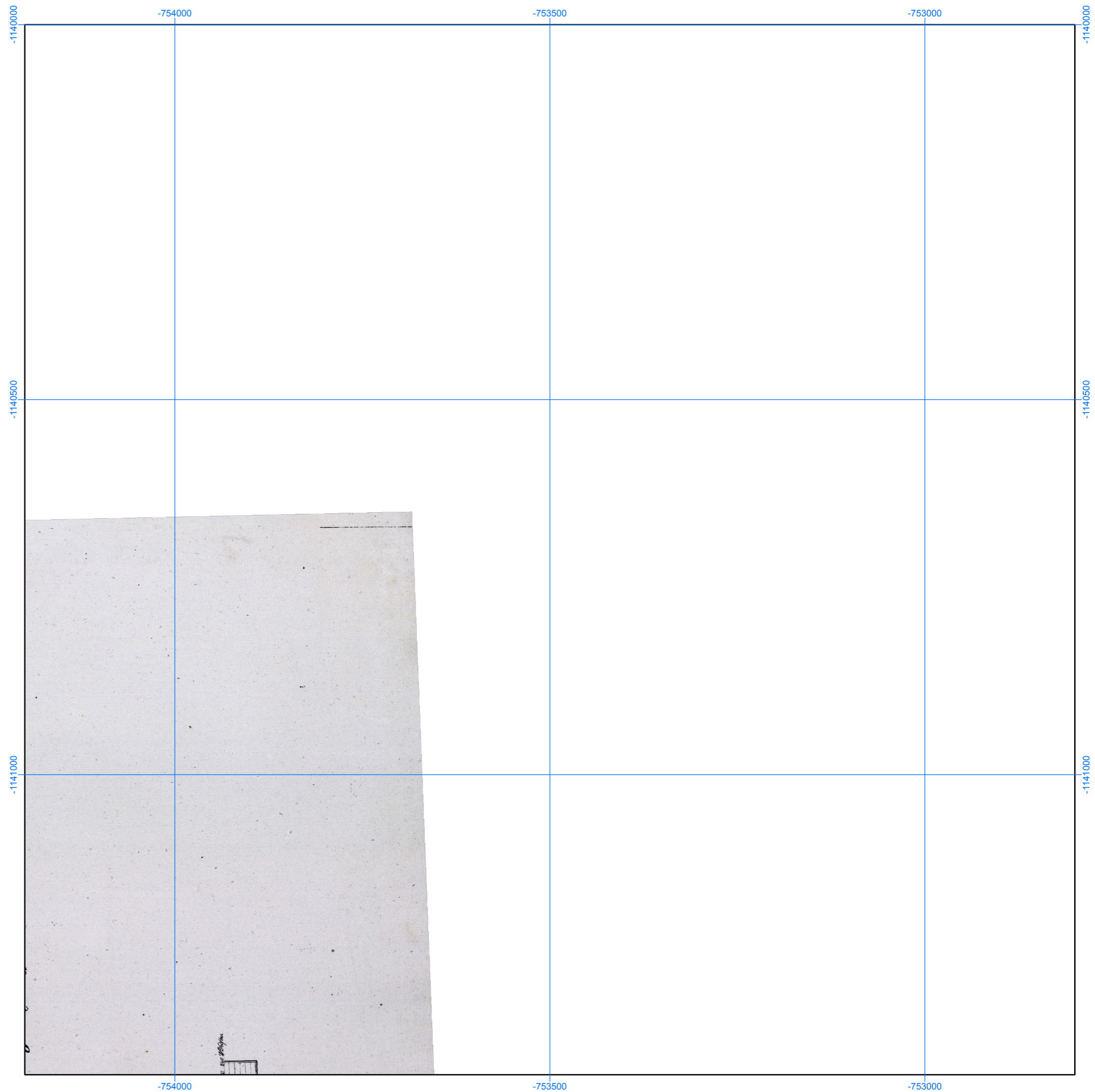

Podrobná mapa koryta Vltavy s příčnými profily (pol. 19. stol.),
NA v Praze, fond 283, sign. C VII 3/1–94,
1 : 5000

Číslo mapového listu: 206

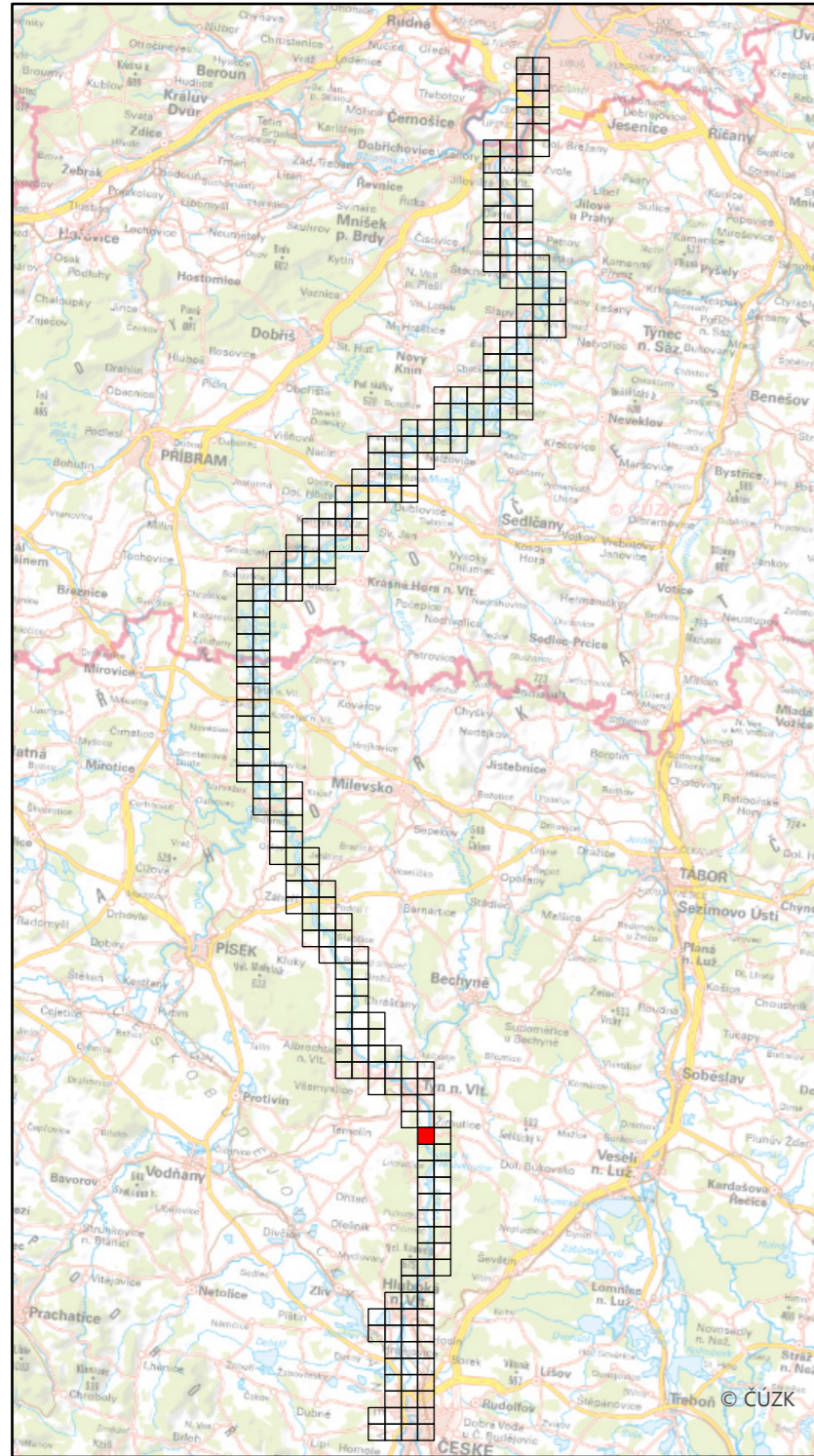

Specializovaná mapa s odborným obsahem byla vytvořena v rámci projektu "Vltava – proměny historické krajiny v důsledku povodní, stavby přehrad a změn ve využití území s vazbami na kulturní a společenské aktivity v okolí řeky" programu NAKI II MK ČR.
Zdrojová data: Národní archiv ČR, WMS ČÚZK
Souřadnicový systém: upravený S-JTSK (prohozené a záporné souřadnice, v GIS zpravidla označené "SJTSK Krovak East North")

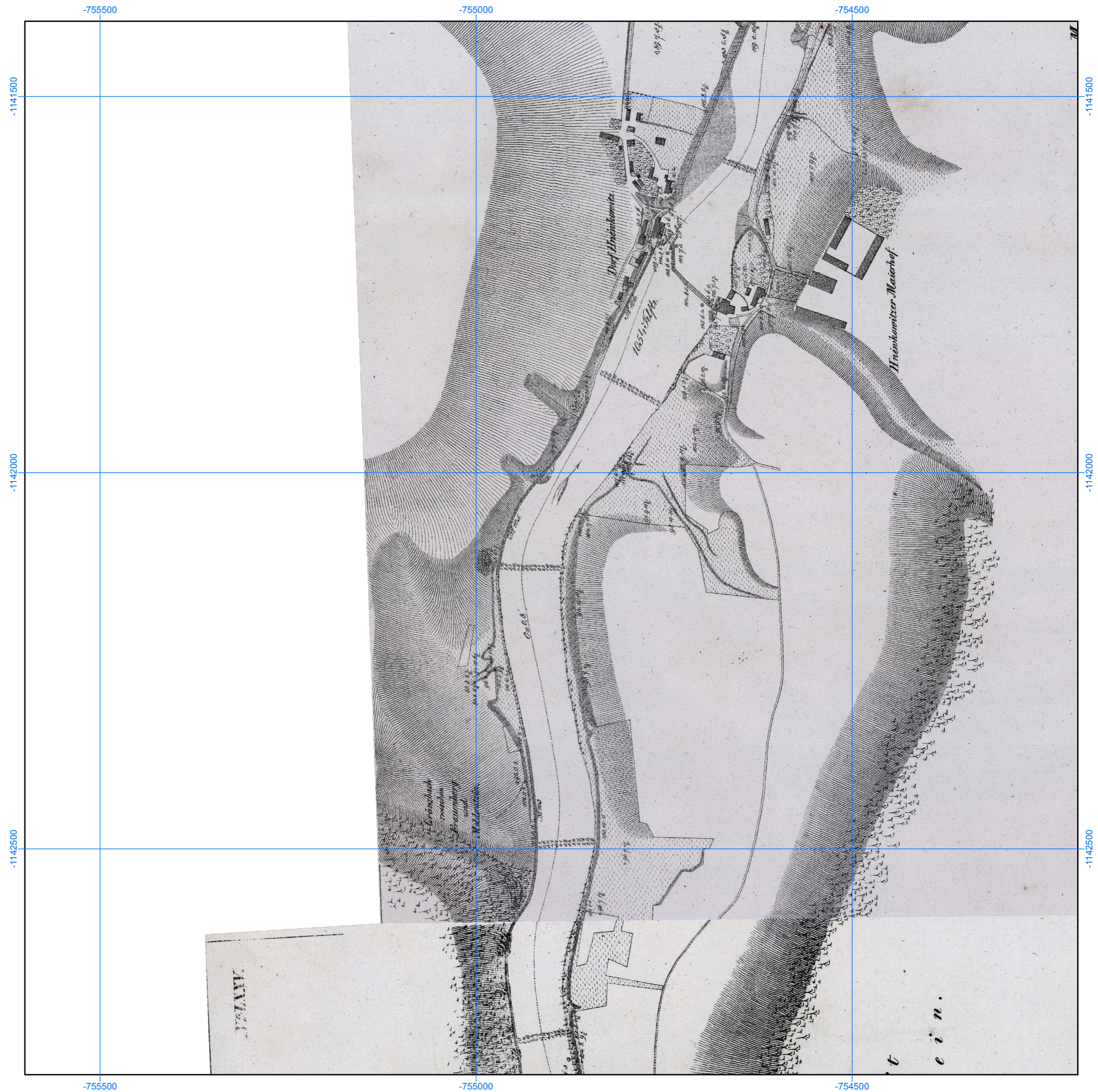

Podrobná mapa koryta Vltavy s příčnými profily (pol. 19. stol.),
 NA v Praze, fond 283, sign. C VII 3/1–94,
 1 : 5000

Číslo mapového listu: 207

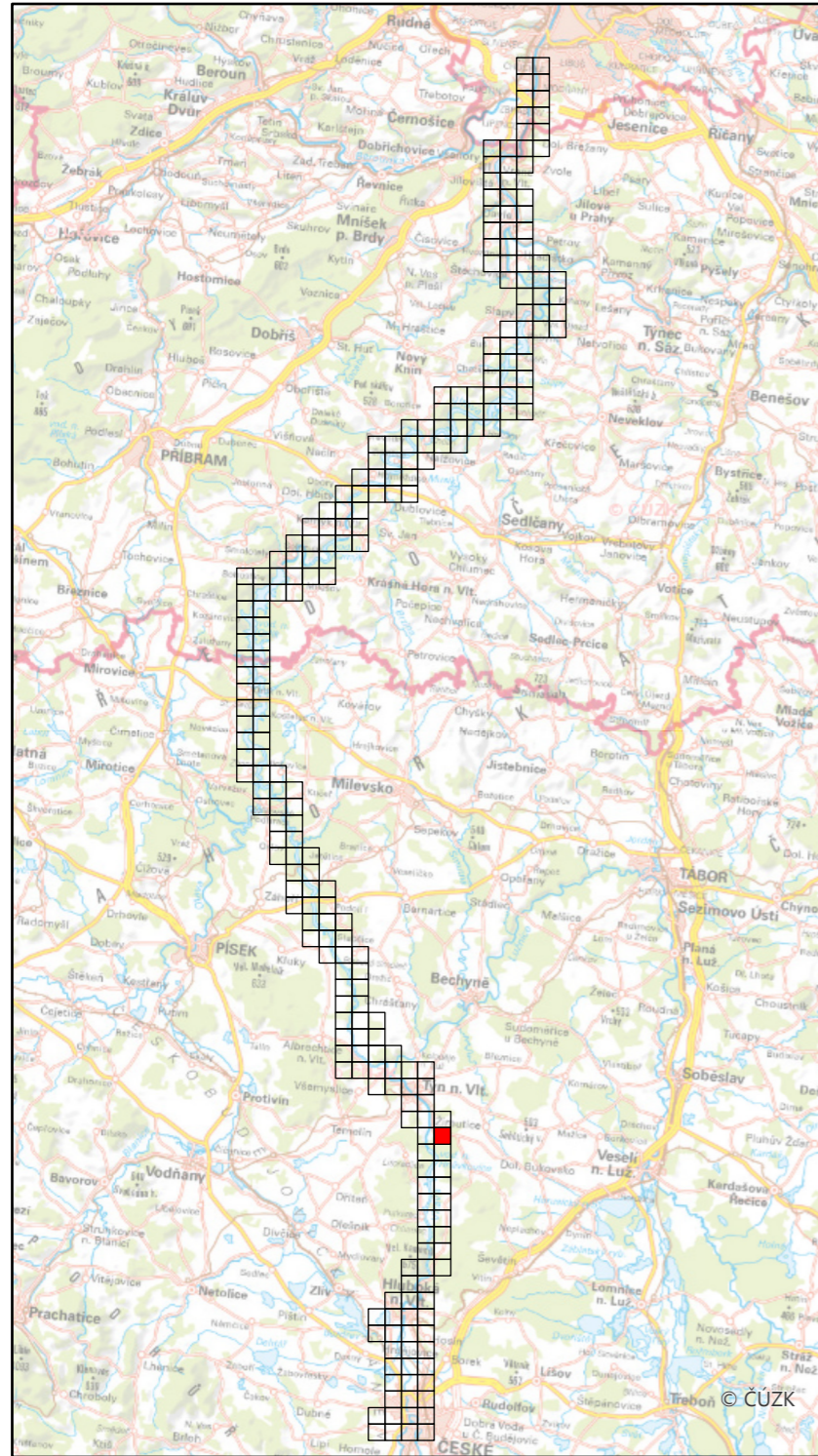

Specializovaná mapa s odborným obsahem byla vytvořena v rámci projektu "Vltava – proměny historické krajiny v důsledku povodní, stavby přehrad a změn ve využití území s vazbami na kulturní a společenské aktivity v okolí řeky" programu NAKI II MK ČR.
 Zdrojová data: Národní archiv ČR, WMS ČÚZK
 Souřadnicový systém: upravený S-JTSK (prohozené a záporné souřadnice, v GIS zpravidla označené "SJTSK Krovak East North")

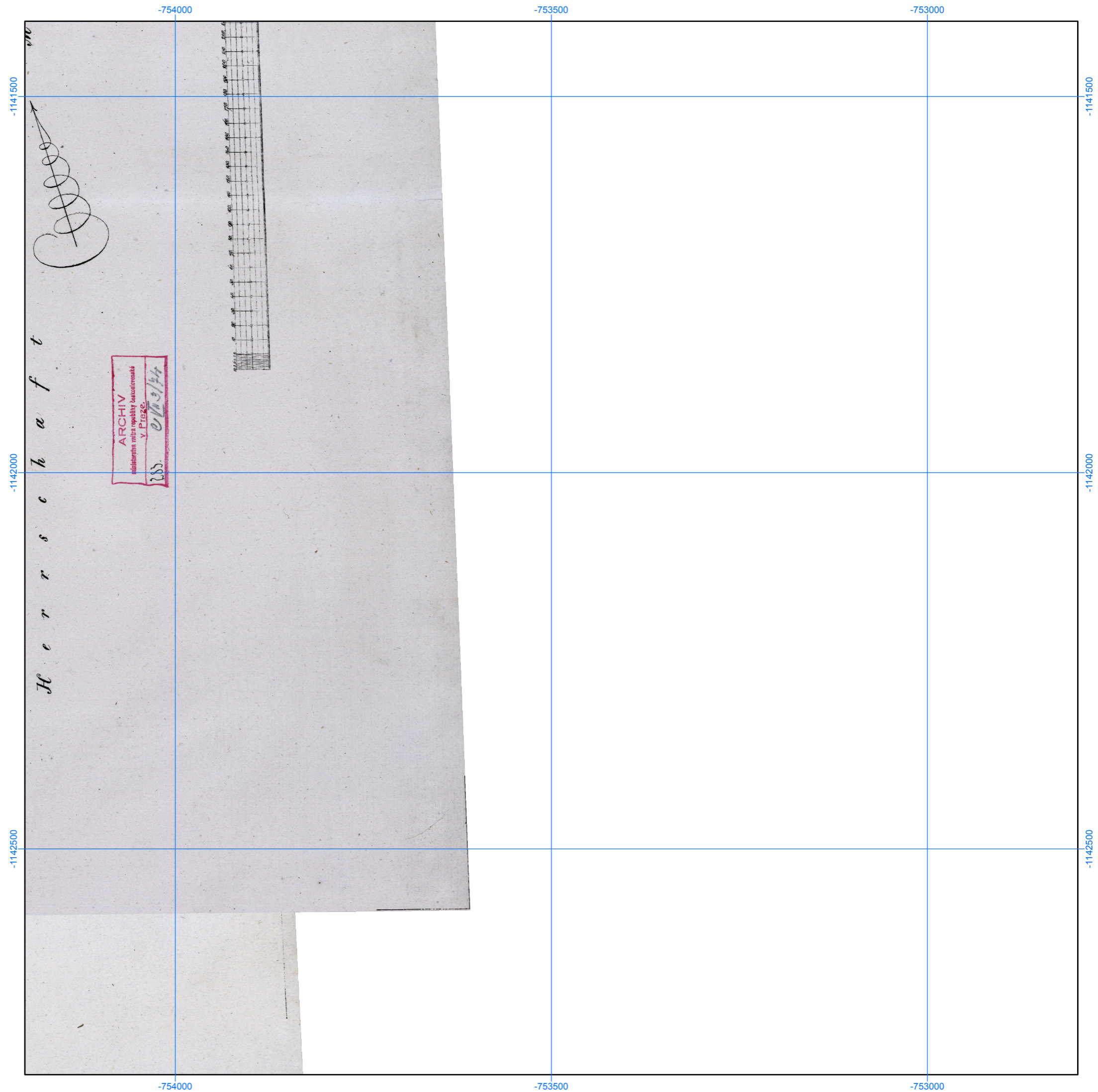

Podrobná mapa koryta Vltavy s příčnými profily (pol. 19. stol.),
 NA v Praze, fond 283, sign. C VII 3/1–94,
 1 : 5000

Číslo mapového listu: 208

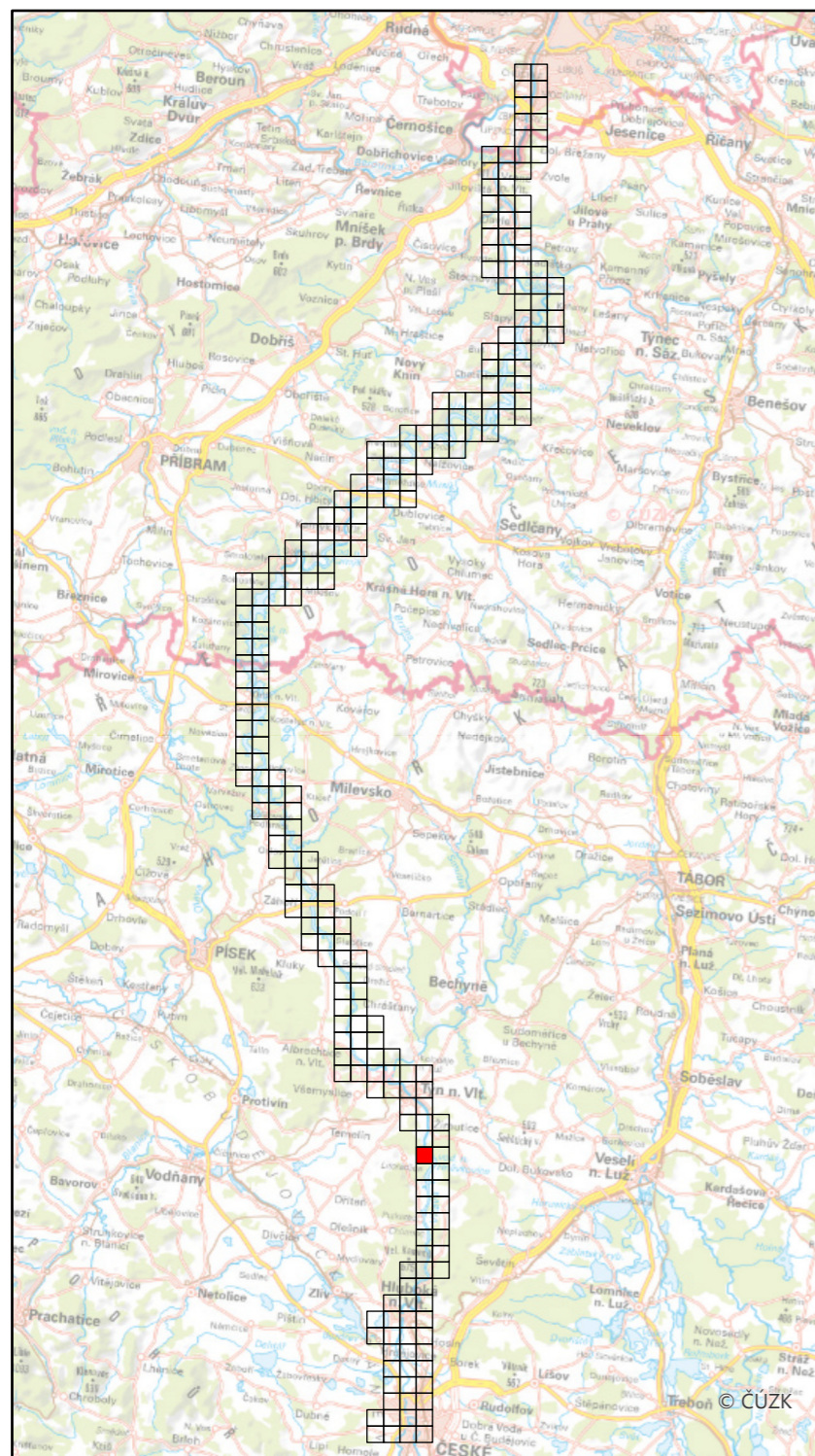

Specializovaná mapa s odborným obsahem byla vytvořena v rámci projektu "Vltava – proměny historické krajiny v důsledku povodní, stavby přehrad a změn ve využití území s vazbami na kulturní a společenské aktivity v okolí řeky" programu NAKI II MK ČR.
 Zdrojová data: Národní archiv ČR, WMS ČÚZK
 Souřadnicový systém: upravený S-JTSK (prohozené a záporné souřadnice, v GIS zpravidla označené "SJTSK Krovak East North")

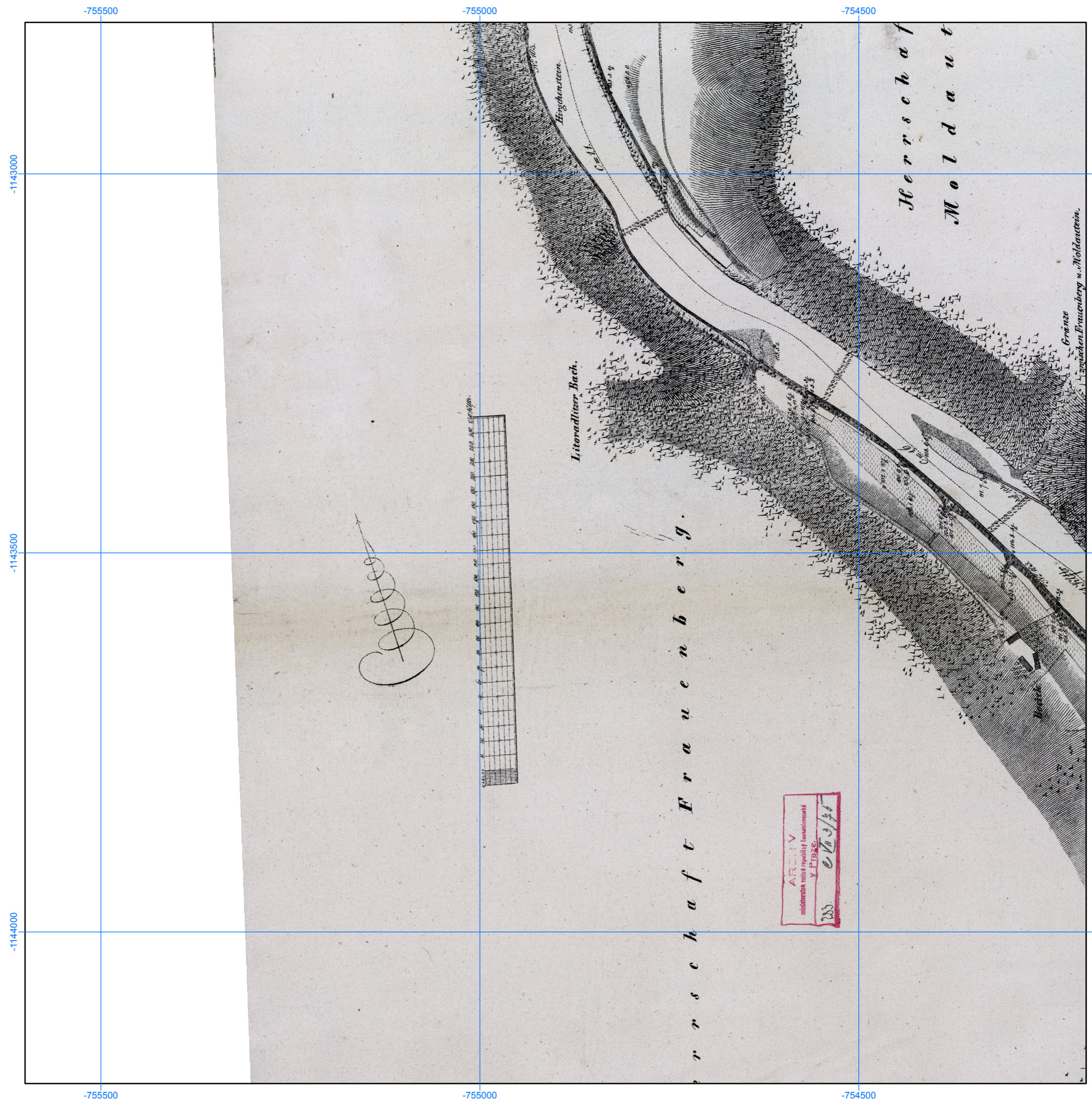

Podrobná mapa koryta Vltavy s příčnými profily (pol. 19. stol.),
NA v Praze, fond 283, sign. C VII 3/1–94,
1 : 5000

Číslo mapového listu: 209

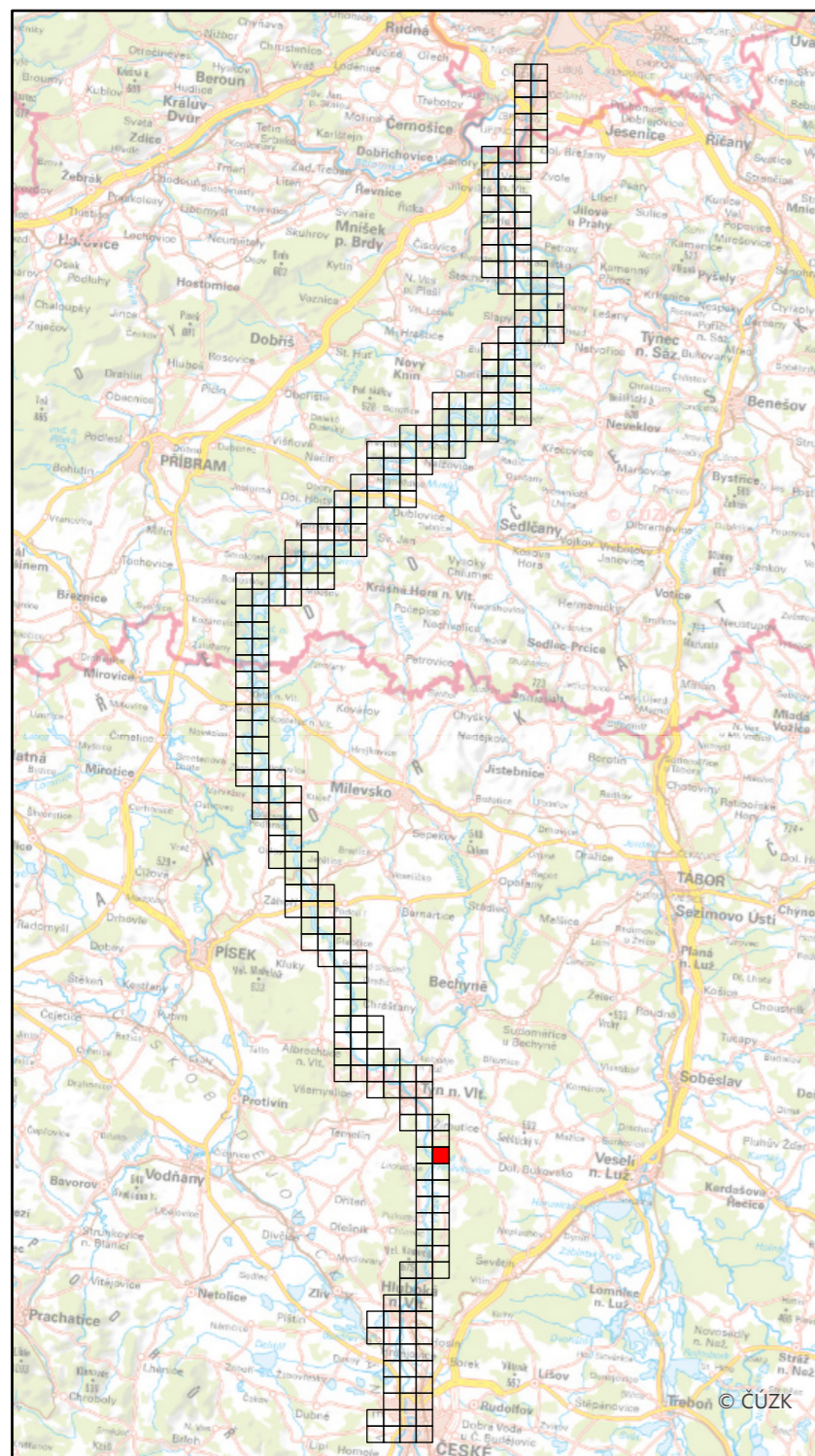

Specializovaná mapa s odborným obsahem byla vytvořena v rámci projektu "Vltava – proměny historické krajiny v důsledku povodní, stavby přehrad a změn ve využití území s vazbami na kulturní a společenské aktivity v okolí řeky" programu NAKI II MK ČR.
Zdrojová data: Národní archiv ČR, WMS ČÚZK
Souřadnicový systém: upravený S-JTSK (prohozené a záporné souřadnice, v GIS zpravidla označené "SJTSK Krovak East North")

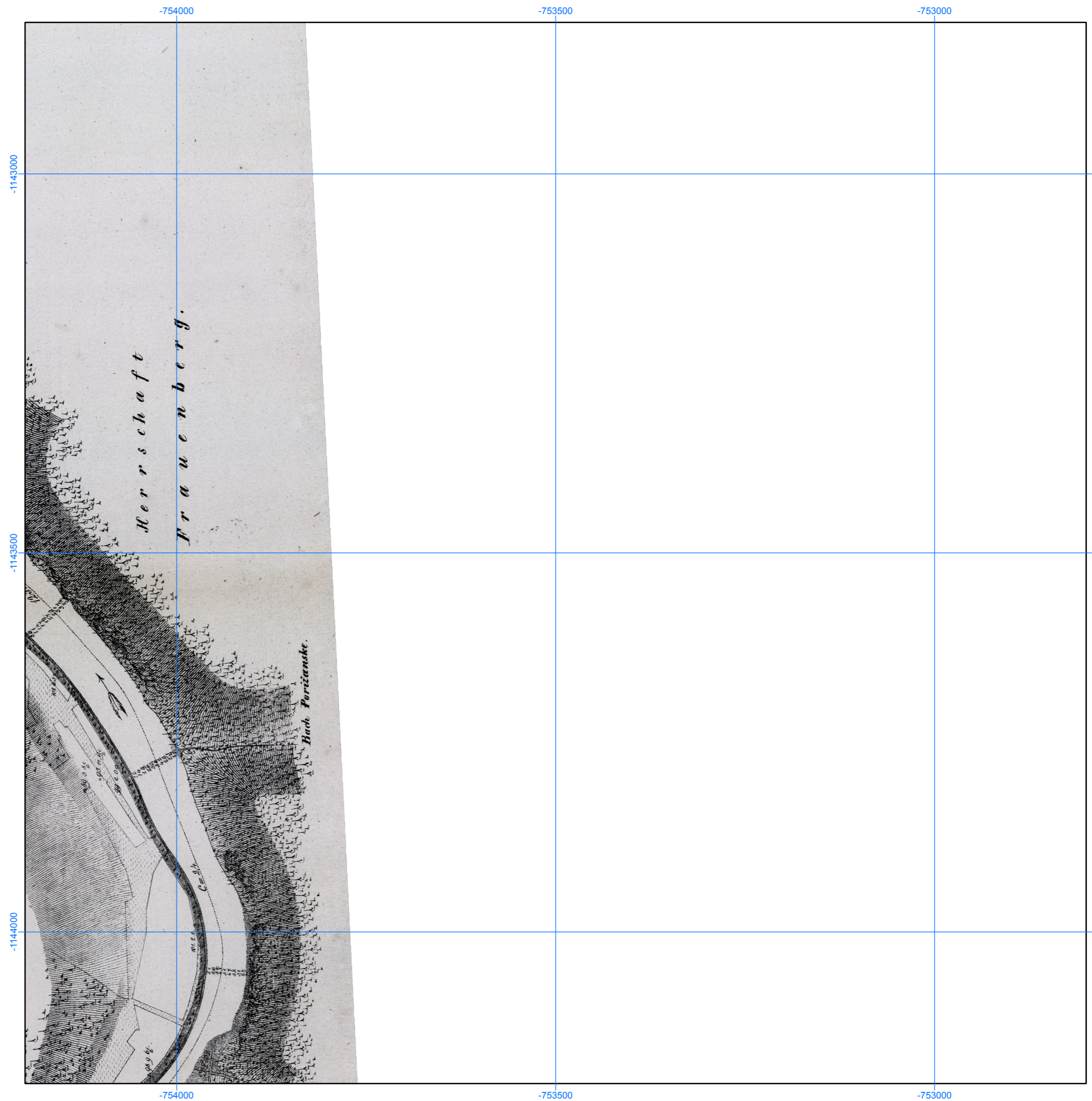

Podrobná mapa koryta Vltavy s příčnými profily (pol. 19. stol.),
NA v Praze, fond 283, sign. C VII 3/1–94,
1 : 5000

Číslo mapového listu: 211

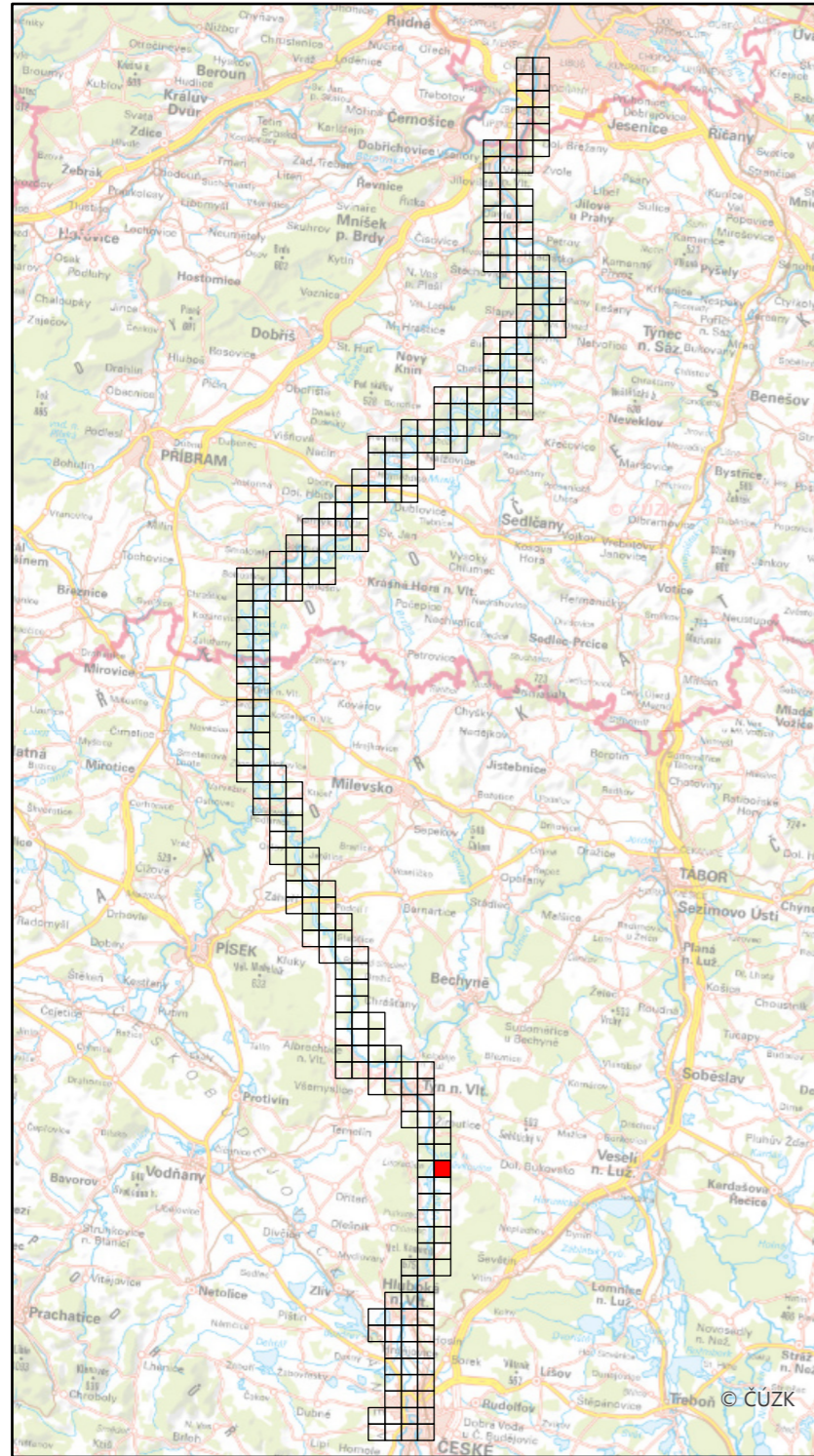

Specializovaná mapa s odborným obsahem byla vytvořena v rámci projektu "Vltava – proměny historické krajiny v důsledku povodní, stavby přehrad a změn ve využití území s vazbami na kulturní a společenské aktivity v okolí řeky" programu NAKI II MK ČR.
Zdrojová data: Národní archiv ČR, WMS ČÚZK
Souřadnicový systém: upravený S-JTSK (prohozené a záporné souřadnice, v GIS zpravidla označené "SJTSK Krovak East North")

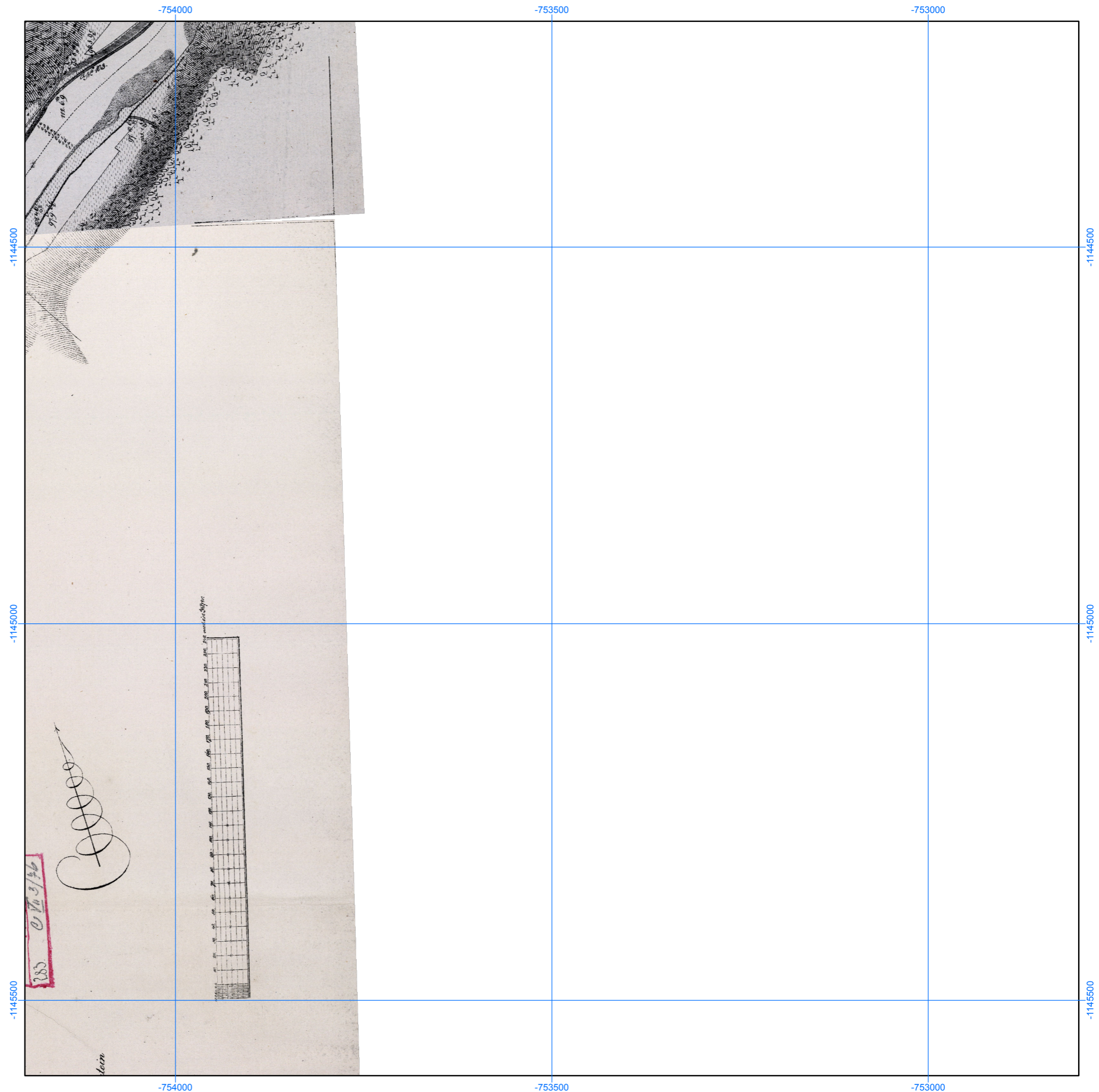

Podrobná mapa koryta Vltavy s příčnými profily (pol. 19. stol.),
NA v Praze, fond 283, sign. C VII 3/1–94,
1 : 5000

Číslo mapového listu: 212

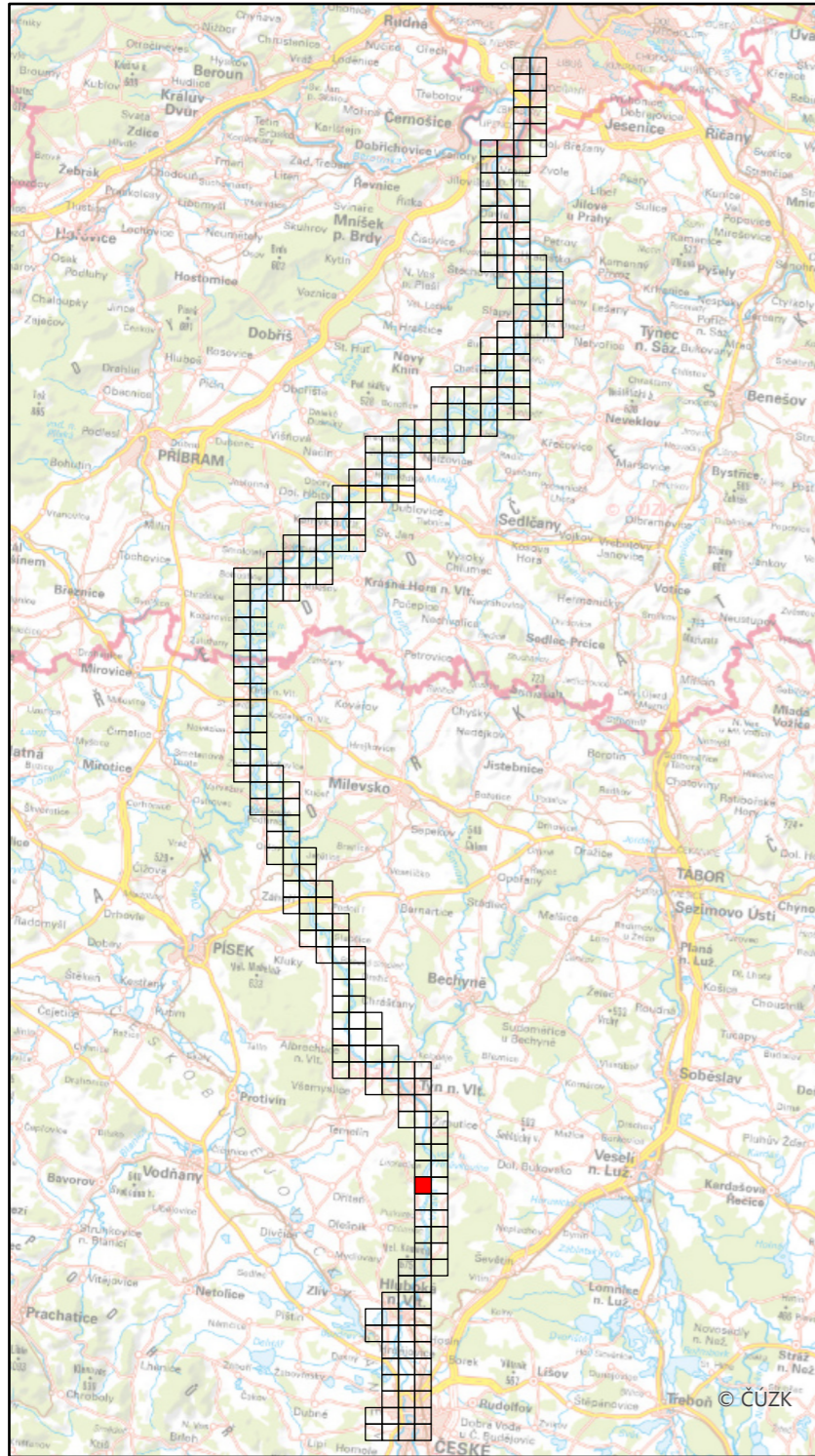

Specializovaná mapa s odborným obsahem byla vytvořena v rámci projektu "Vltava – proměny historické krajiny v důsledku povodní, stavby přehrad a změn ve využití území s vazbami na kulturní a společenské aktivity v okolí řeky" programu NAKI II MK ČR.
Zdrojová data: Národní archiv ČR, WMS ČÚZK
Souřadnicový systém: upravený S-JTSK (prohozené a záporné souřadnice, v GIS zpravidla označené "SJTSK Krovak East North")

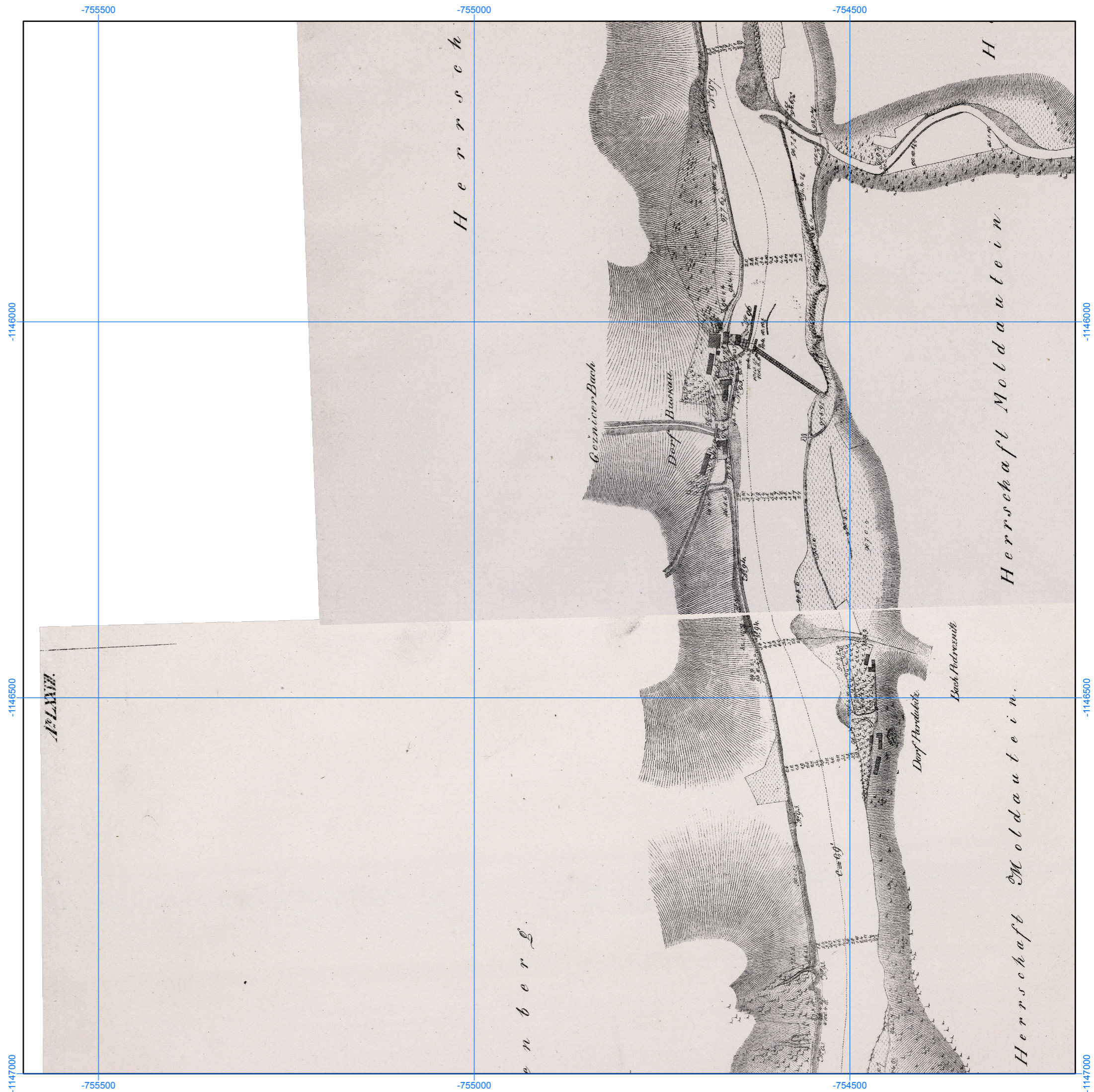

Podrobná mapa koryta Vltavy s příčnými profily (pol. 19. stol.),
NA v Praze, fond 283, sign. C VII 3/1–94,
1 : 5000

Číslo mapového listu: 213

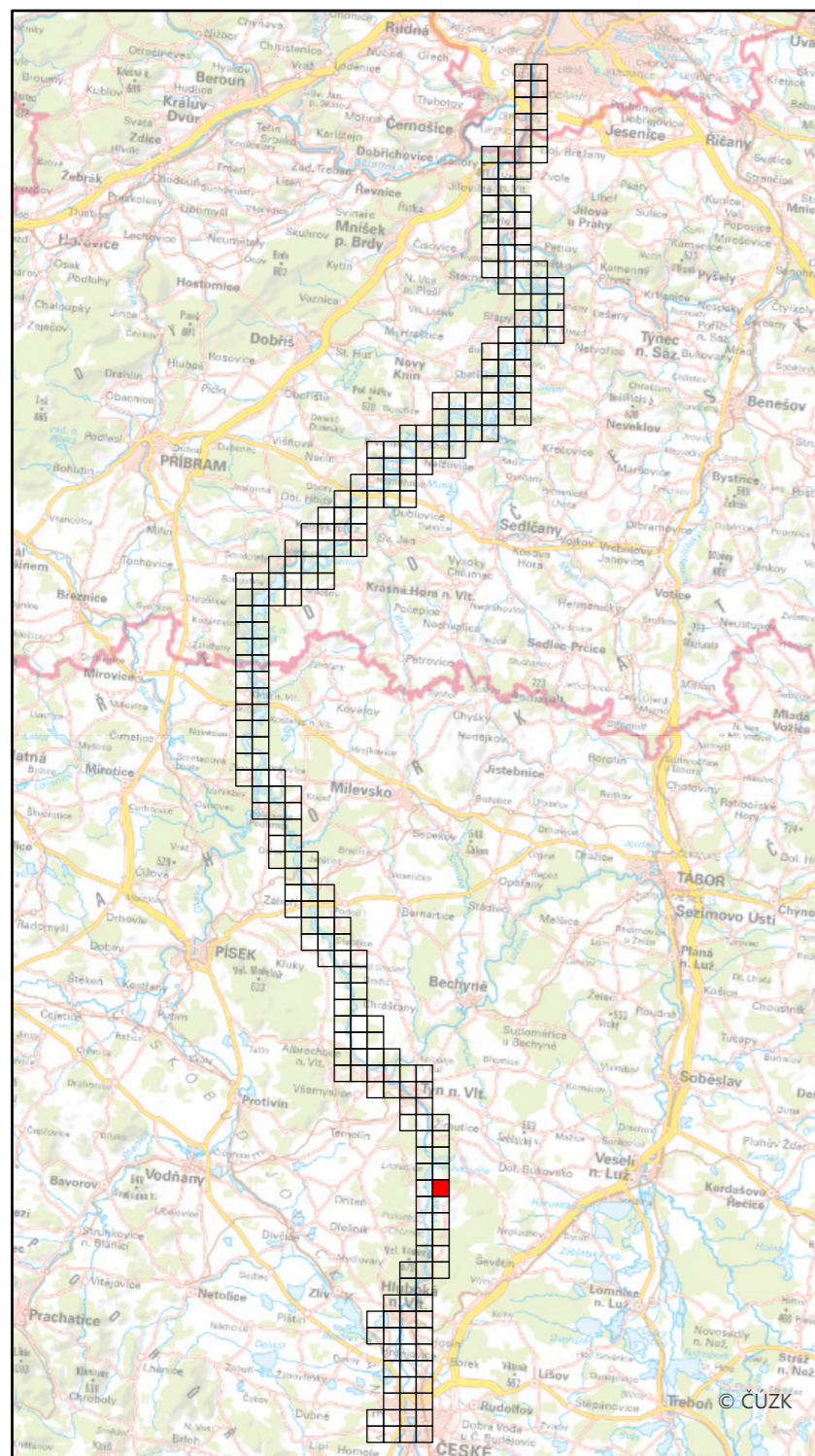

Specializovaná mapa s odborným obsahem byla vytvořena v rámci projektu "Vltava – proměny historické krajiny v důsledku povodní, stavby přehrad a změn ve využití území s vazbami na kulturní a společenské aktivity v okolí řeky" programu NAKI II MK ČR.
Zdrojová data: Národní archiv ČR, WMS ČÚZK
Souřadnicový systém: upravený S-JTSK (prohozené a záporné souřadnice, v GIS zpravidla označené "SJTSK Krovak East North")

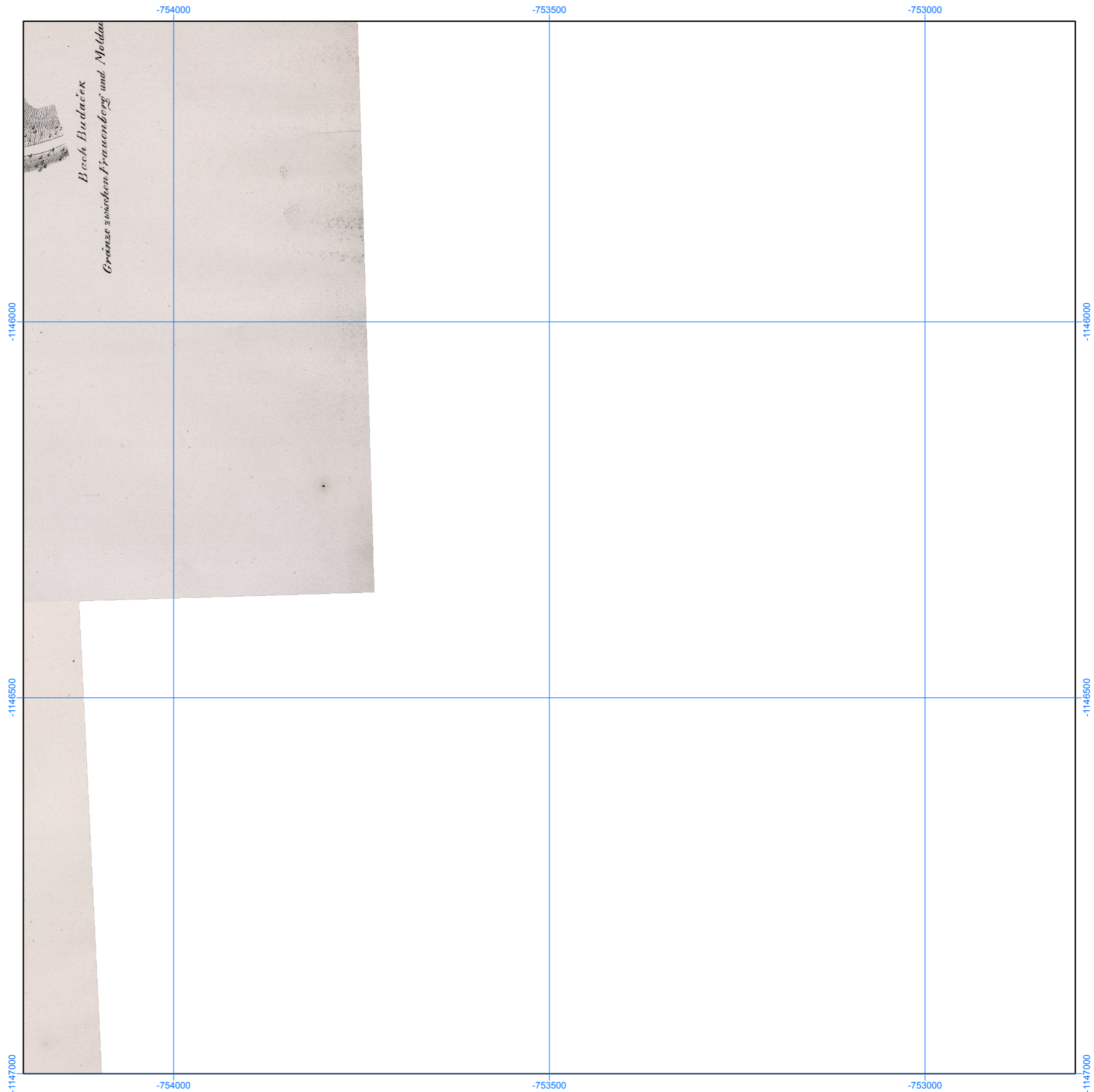

Podrobná mapa koryta Vltavy s příčnými profily (pol. 19. stol.),
 NA v Praze, fond 283, sign. C VII 3/1–94,
 1 : 5000

Číslo mapového listu: 214

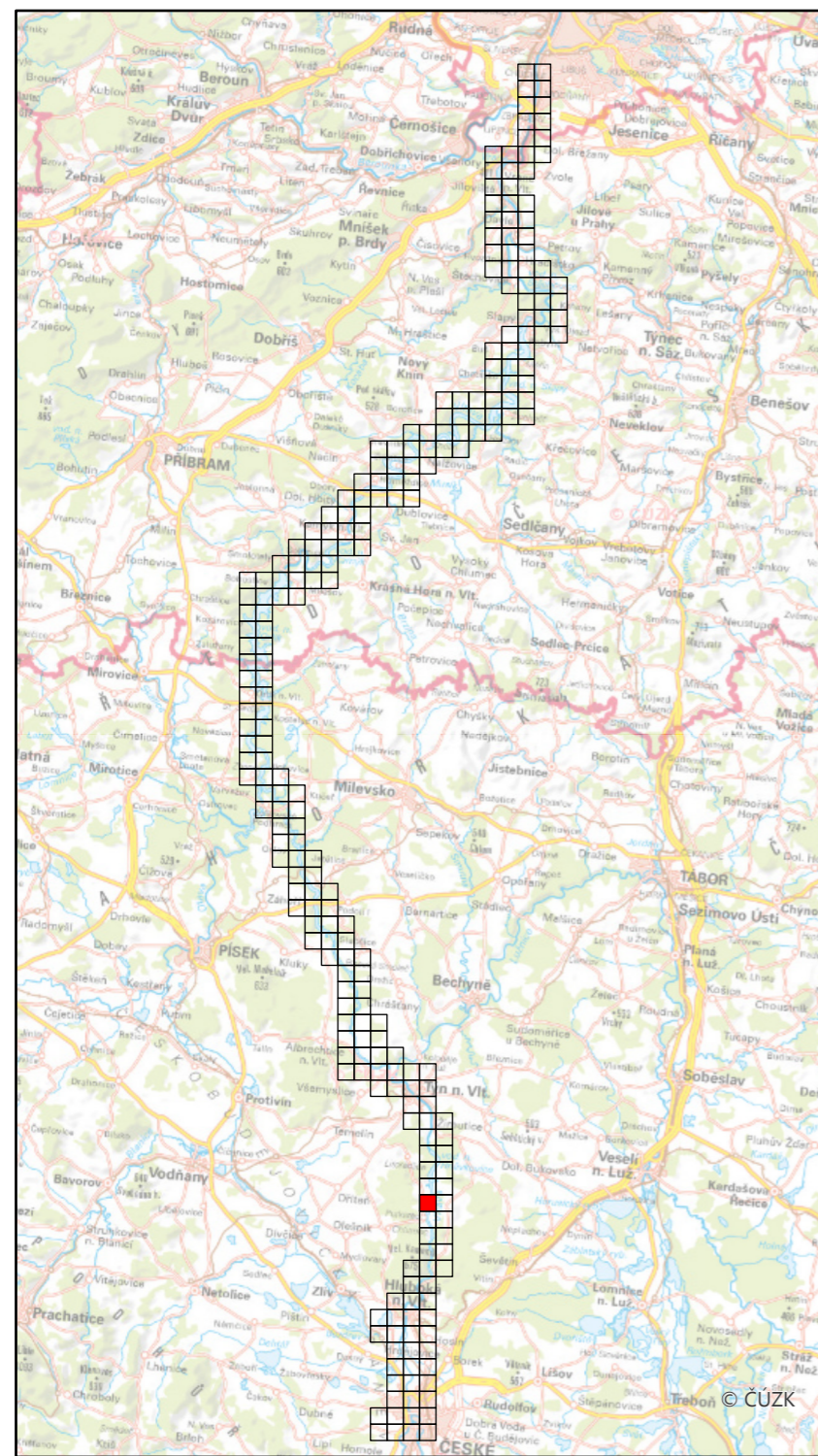

Specializovaná mapa s odborným obsahem byla vytvořena v rámci projektu "Vltava – proměny historické krajiny v důsledku povodní, stavby přehrad a změn ve využití území s vazbami na kulturní a společenské aktivity v okolí řeky" programu NAKI II MK ČR.
 Zdrojová data: Národní archiv ČR, WMS ČÚZK
 Souřadnicový systém: upravený S-JTSK (prohozené a záporné souřadnice, v GIS zpravidla označené "SJTSK Krovak East North")

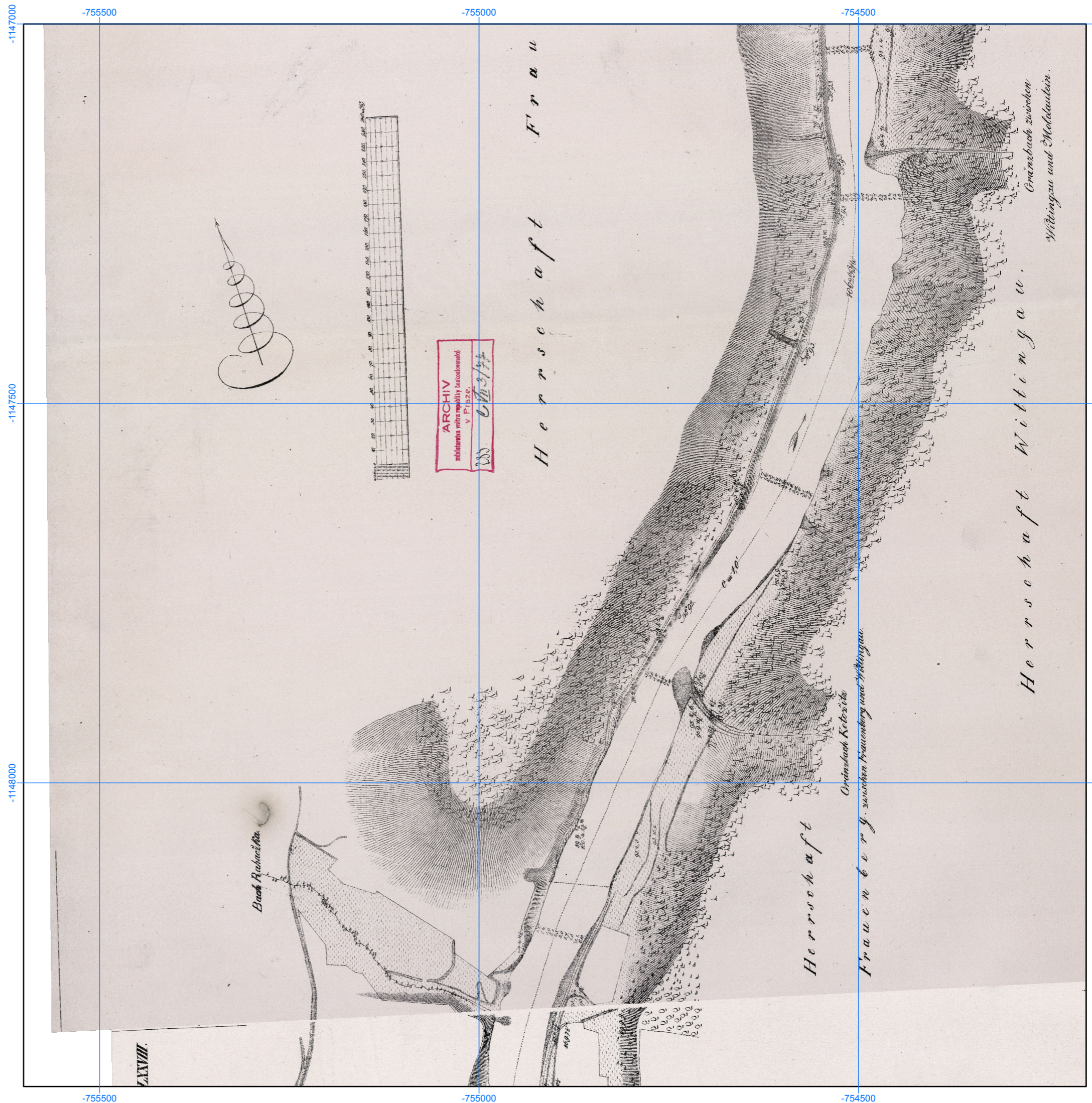

Podrobná mapa koryta Vltavy s příčnými profily (pol. 19. stol.),
NA v Praze, fond 283, sign. C VII 3/1–94,
1 : 5000

Číslo mapového listu: 215

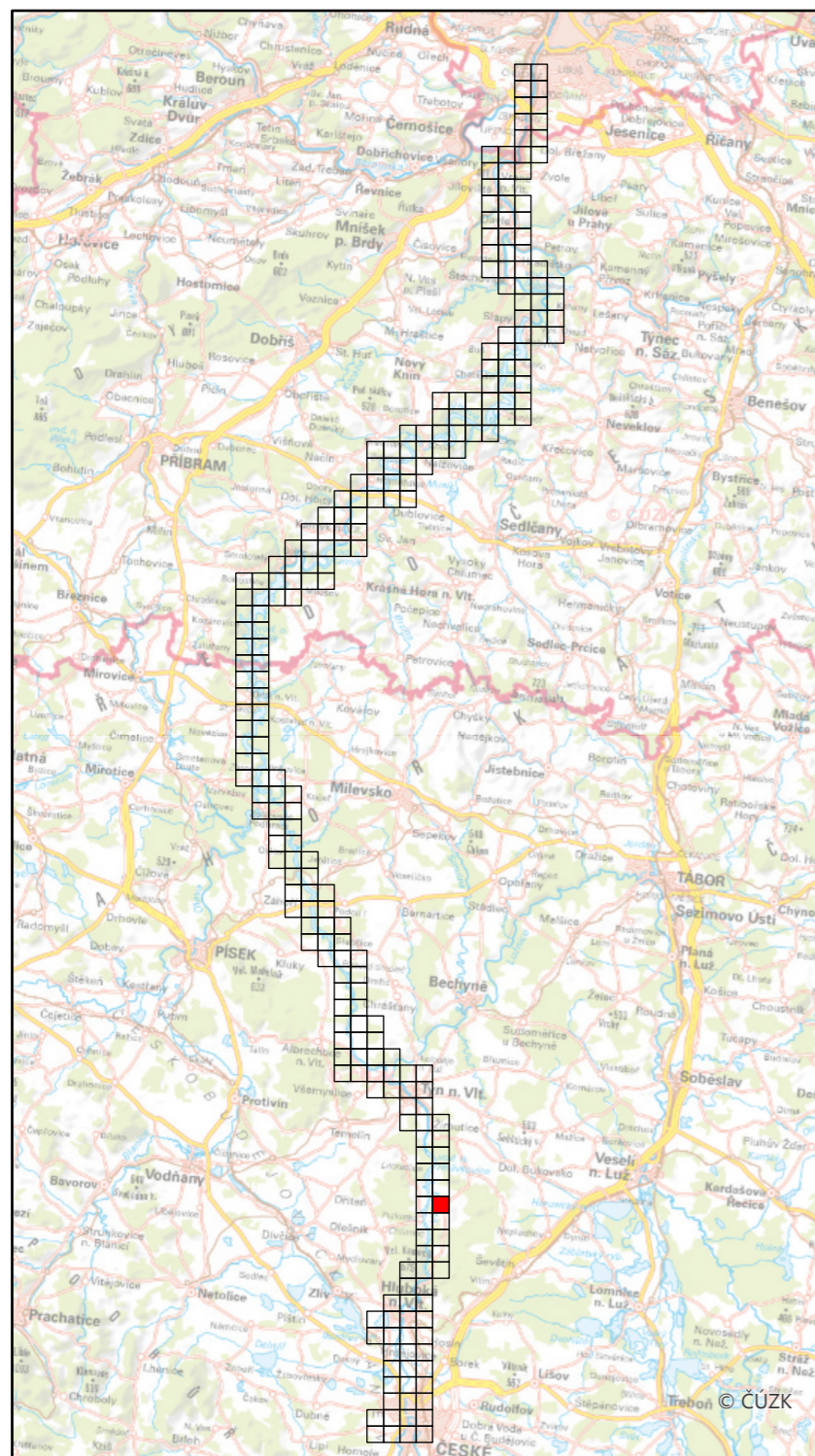

Specializovaná mapa s odborným obsahem byla vytvořena v rámci projektu "Vltava – proměny historické krajiny v důsledku povodní, stavby přehrad a změn ve využití území s vazbami na kulturní a společenské aktivity v okolí řeky" programu NAKI II MK ČR.
Zdrojová data: Národní archiv ČR, WMS ČÚZK
Souřadnicový systém: upravený S-JTSK (prohozené a záporné souřadnice, v GIS zpravidla označené "SJTSK Krovak East North")

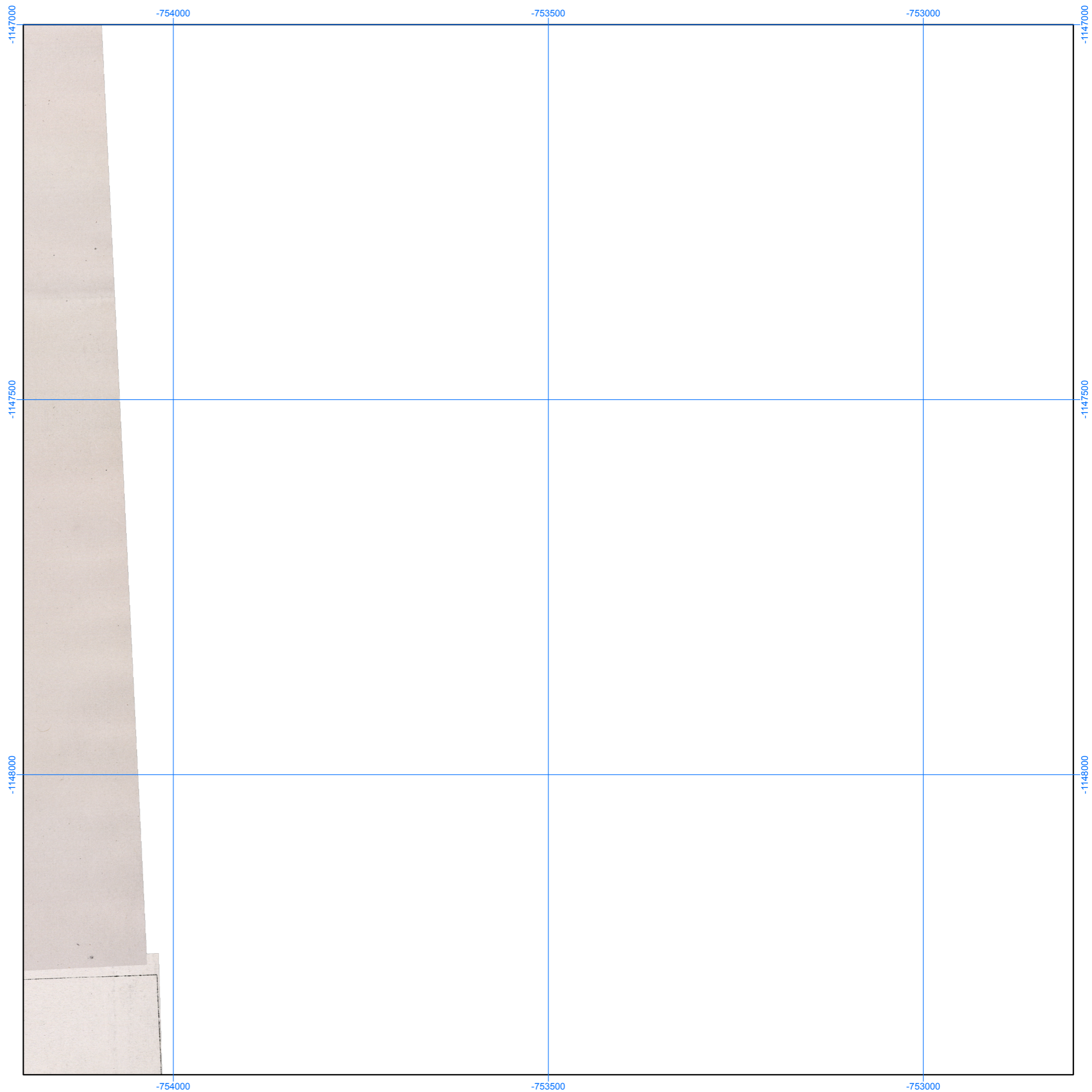

Podrobná mapa koryta Vltavy s příčnými profily (pol. 19. stol.),
 NA v Praze, fond 283, sign. C VII 3/1–94,
 1 : 5000

Číslo mapového listu: 216

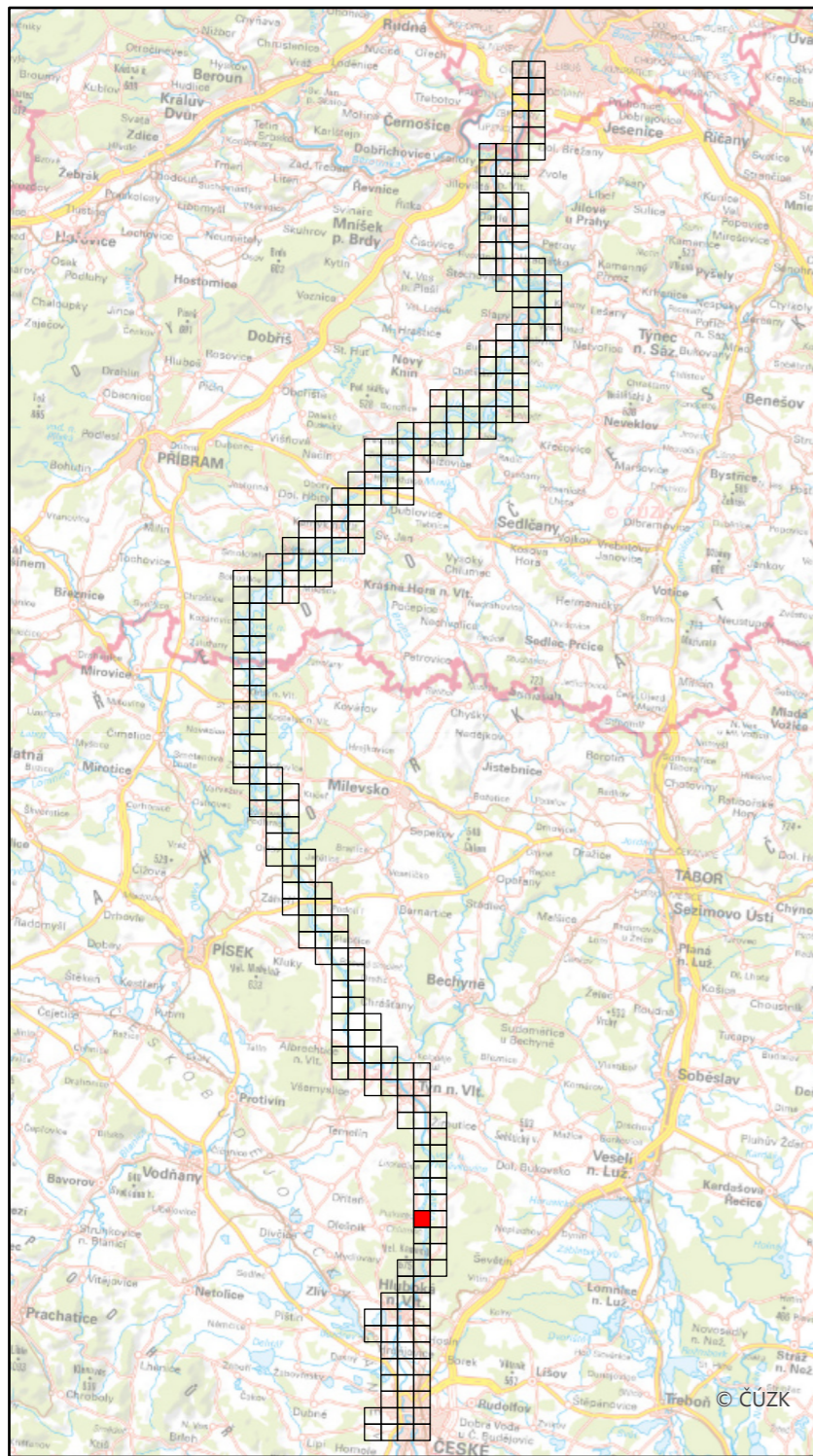

Specializovaná mapa s odborným obsahem byla vytvořena v rámci projektu "Vltava – proměny historické krajiny v důsledku povodní, stavby přehrad a změn ve využití území s vazbami na kulturní a společenské aktivity v okolí řeky" programu NAKI II MK ČR.
 Zdrojová data: Národní archiv ČR, WMS ČÚZK
 Souřadnicový systém: upravený S-JTSK (prohozené a záporné souřadnice, v GIS zpravidla označené "SJTSK Krovak East North")

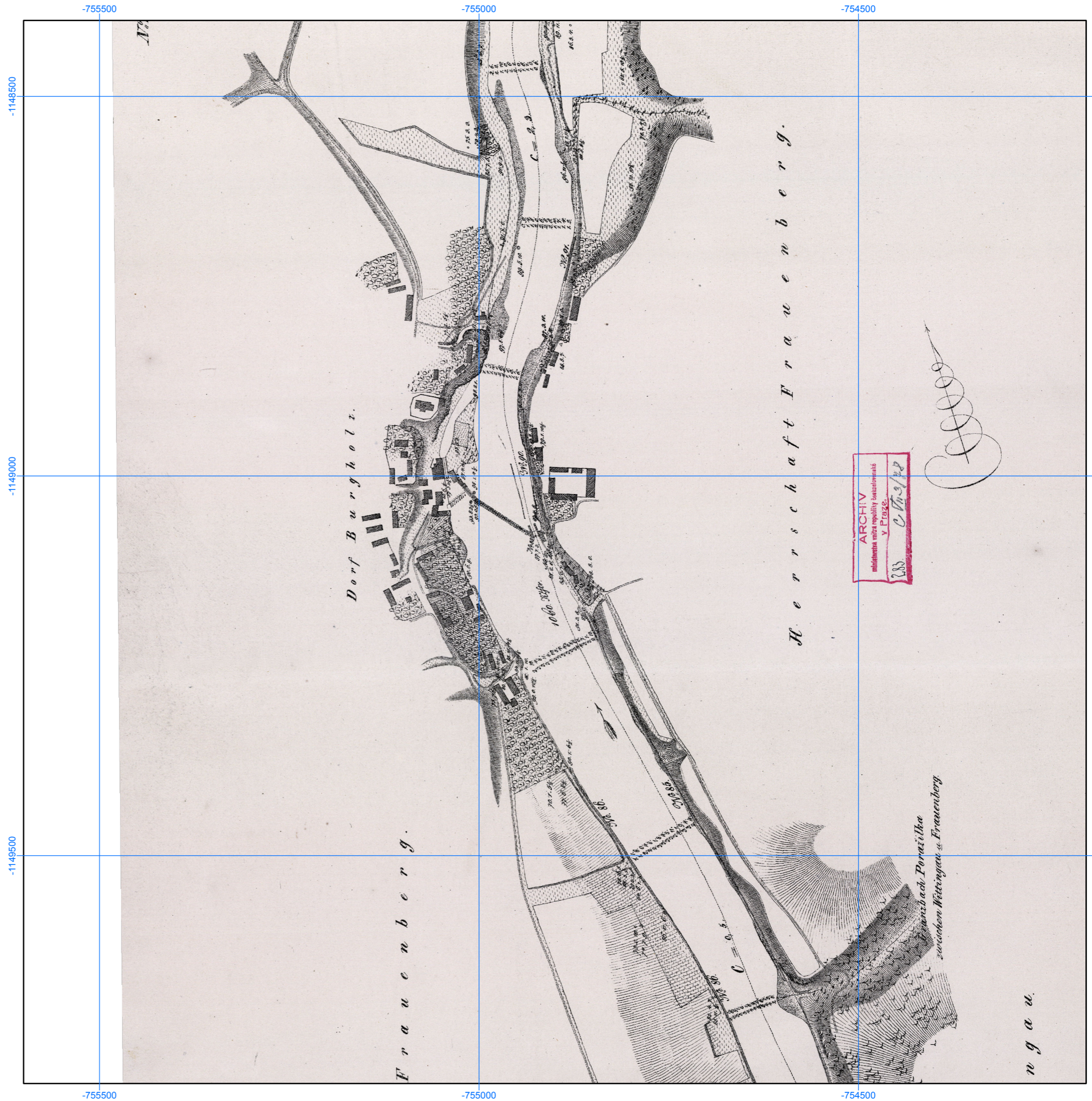

Podrobná mapa koryta Vltavy s příčnými profily (pol. 19. stol.),
NA v Praze, fond 283, sign. C VII 3/1–94,
1 : 5000

Číslo mapového listu: 217

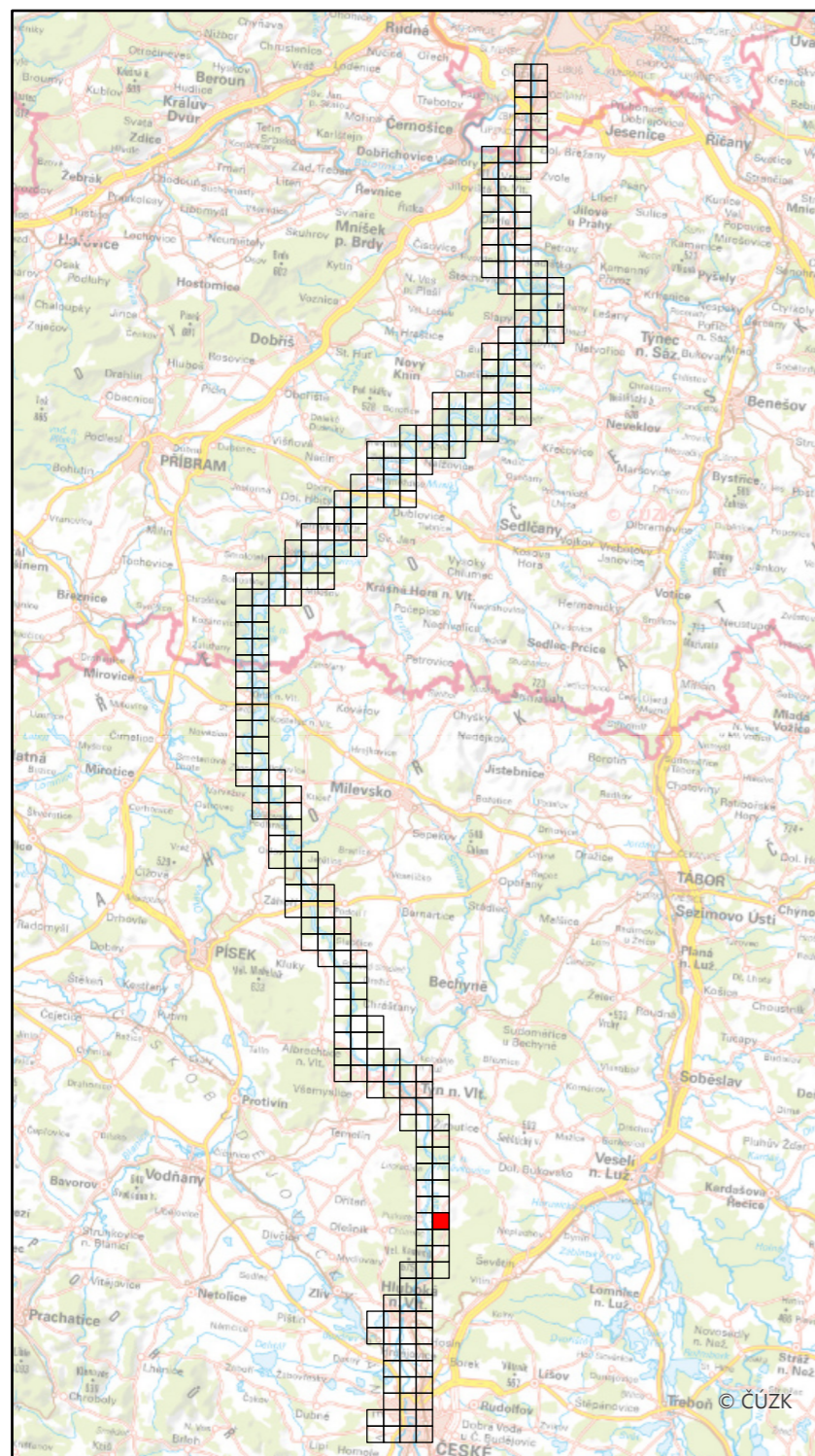

Specializovaná mapa s odborným obsahem byla vytvořena v rámci projektu "Vltava – proměny historické krajiny v důsledku povodní, stavby přehrad a změn ve využití území s vazbami na kulturní a společenské aktivity v okolí řeky" programu NAKI II MK ČR.
Zdrojová data: Národní archiv ČR, WMS ČÚZK
Souřadnicový systém: upravený S-JTSK (prohozené a záporné souřadnice, v GIS zpravidla označené "SJTSK Krovak East North")

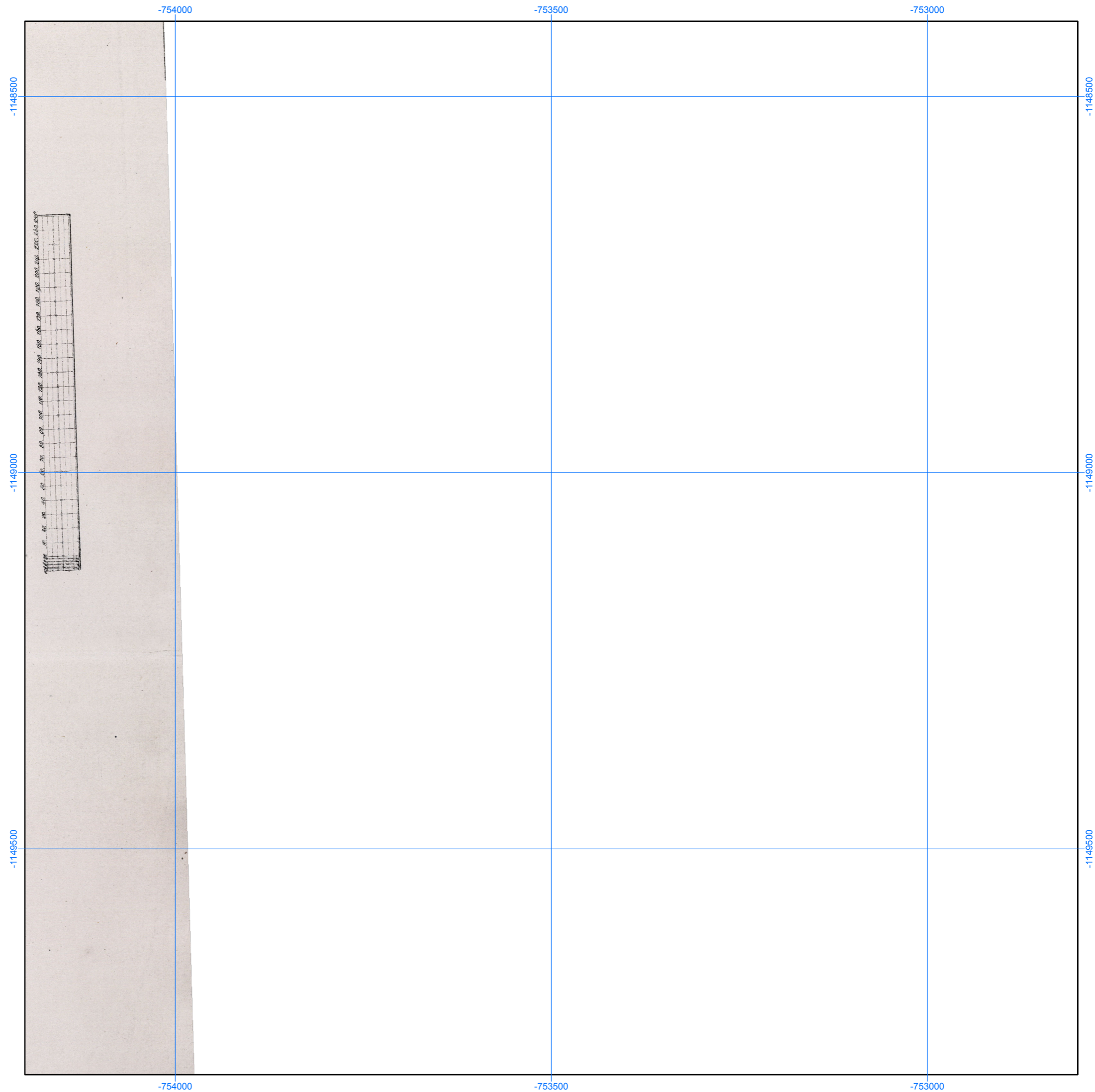

Podrobná mapa koryta Vltavy s příčnými profily (pol. 19. stol.),
NA v Praze, fond 283, sign. C VII 3/1–94,
1 : 5000

Číslo mapového listu: 219

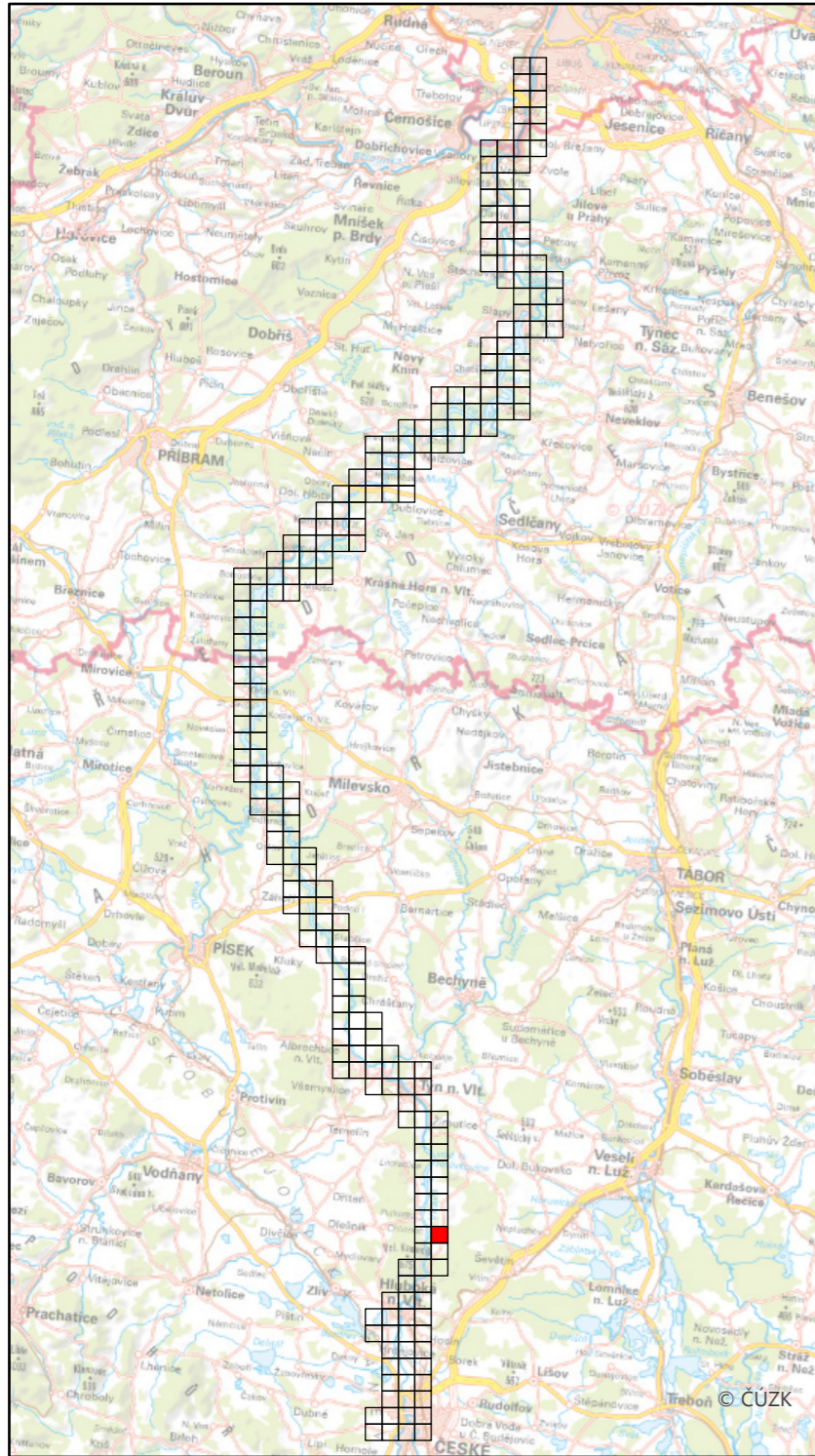

Specializovaná mapa s odborným obsahem byla vytvořena v rámci projektu "Vltava – proměny historické krajiny v důsledku povodní, stavby přehrad a změn ve využití území s vazbami na kulturní a společenské aktivity v okolí řeky" programu NAKI II MK ČR.
Zdrojová data: Národní archiv ČR, WMS ČÚZK
Souřadnicový systém: upravený S-JTSK (prohozené a záporné souřadnice, v GIS zpravidla označené "SJTSK Krovak East North")

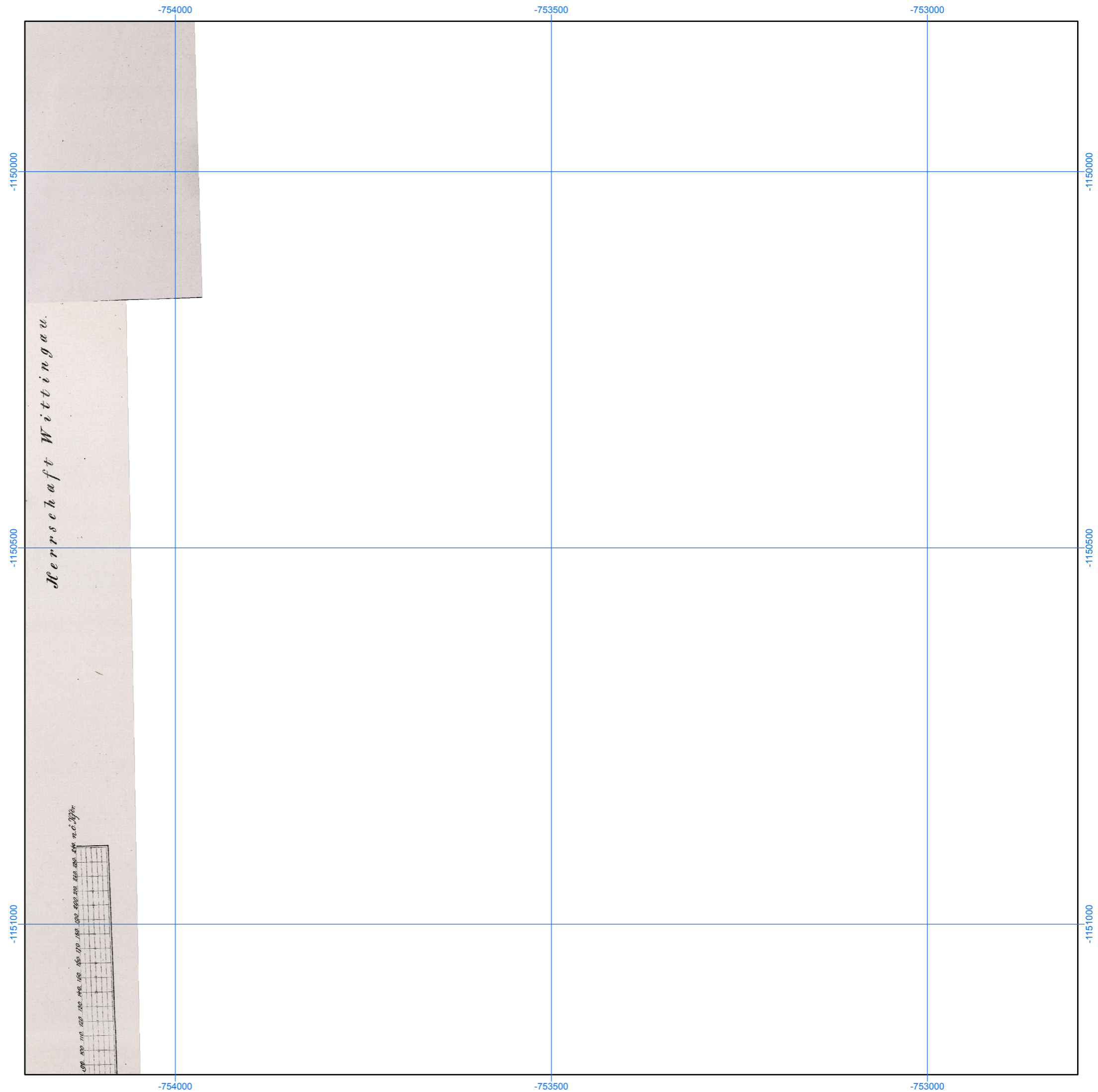

Podrobná mapa koryta Vltavy s příčnými profily (pol. 19. stol.),
NA v Praze, fond 283, sign. C VII 3/1–94,
1 : 5000

Číslo mapového listu: 220

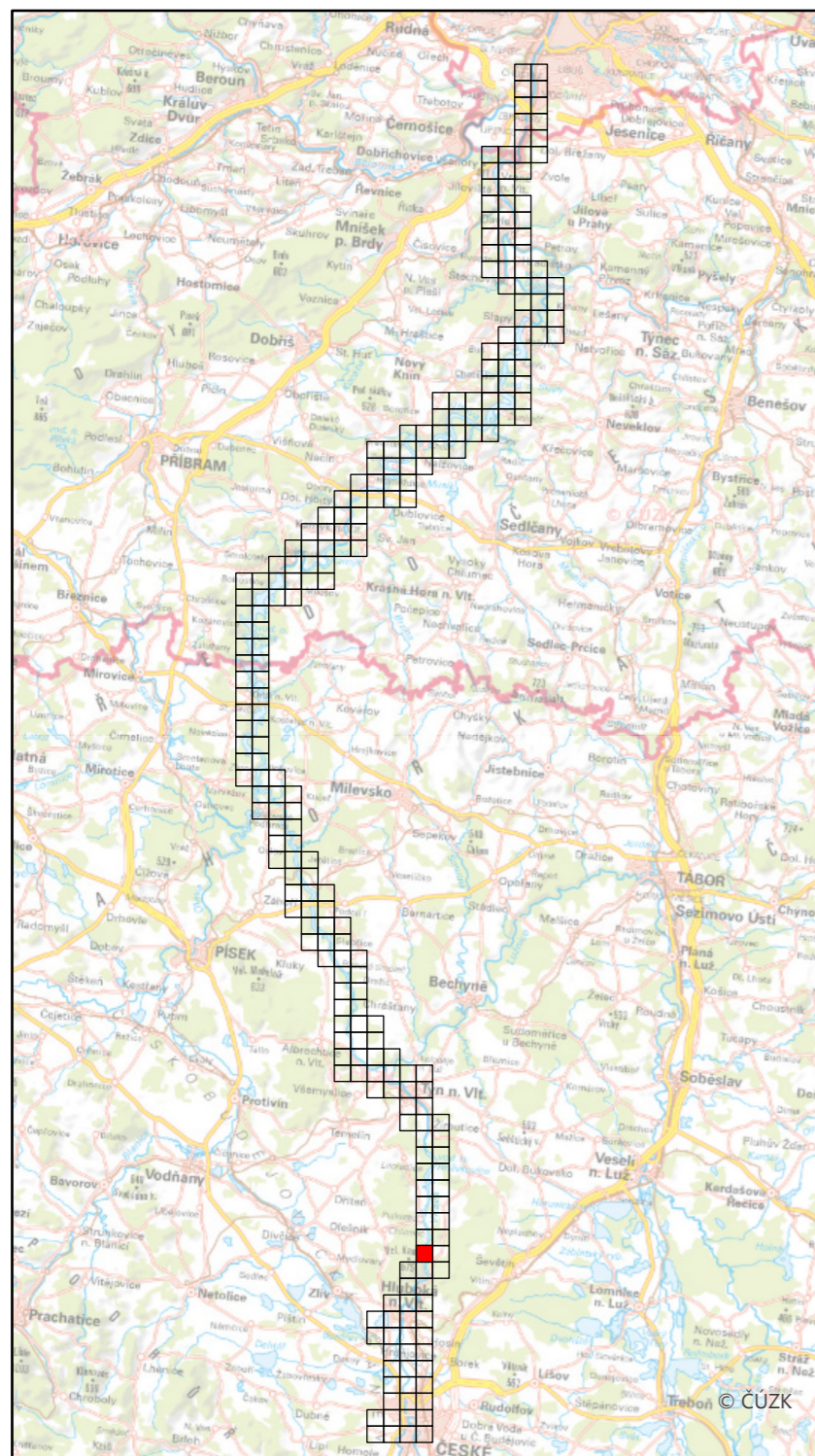

Specializovaná mapa s odborným obsahem byla vytvořena v rámci projektu "Vltava – proměny historické krajiny v důsledku povodní, stavby přehrad a změn ve využití území s vazbami na kulturní a společenské aktivity v okolí řeky" programu NAKI II MK ČR.
Zdrojová data: Národní archiv ČR, WMS ČÚZK
Souřadnicový systém: upravený S-JTSK (prohozené a záporné souřadnice, v GIS zpravidla označené "SJTSK Krovak East North")

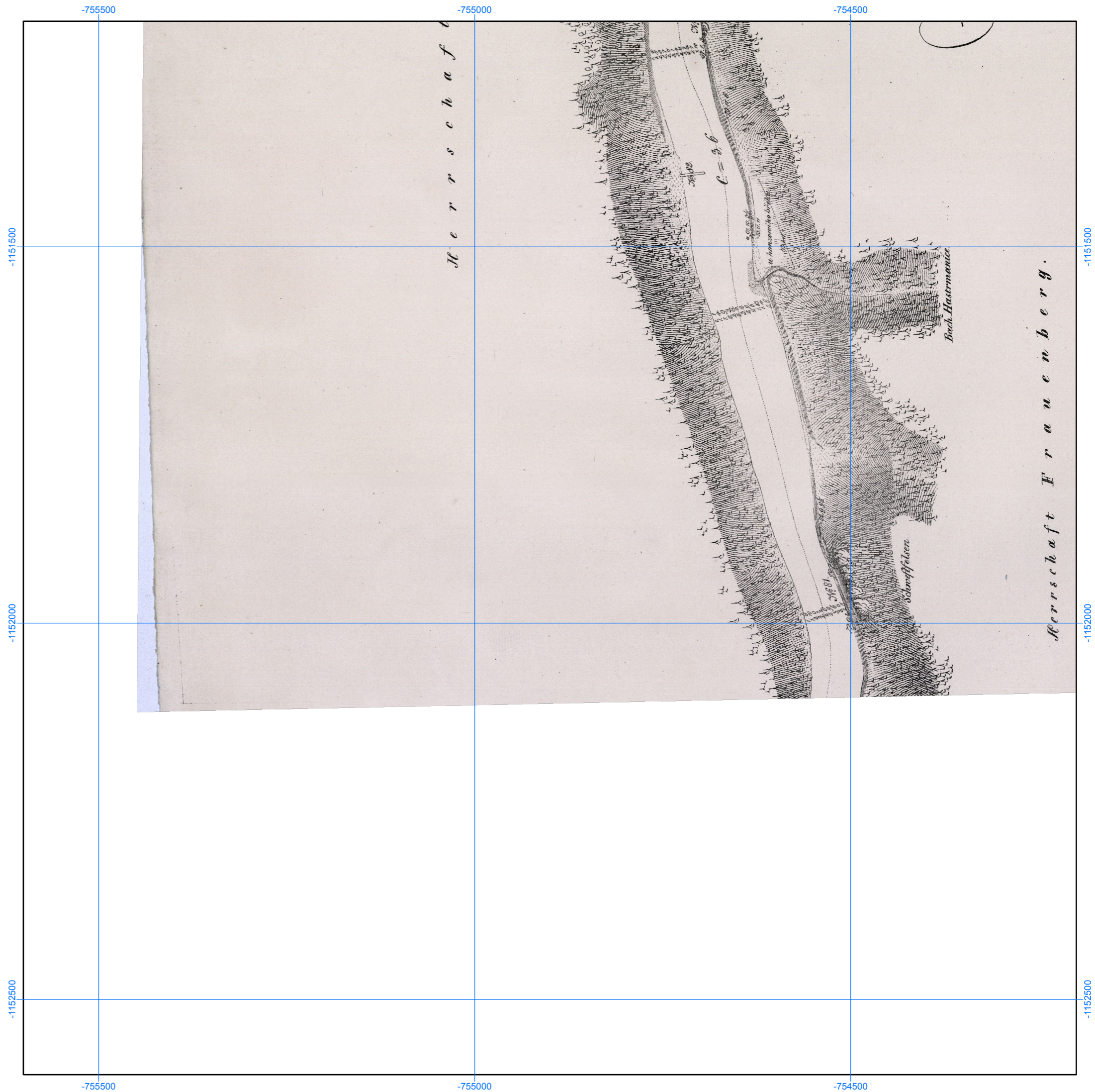

Podrobná mapa koryta Vltavy s příčnými profily (pol. 19. stol.),
NA v Praze, fond 283, sign. C VII 3/1–94,
1 : 5000

Číslo mapového listu: 221

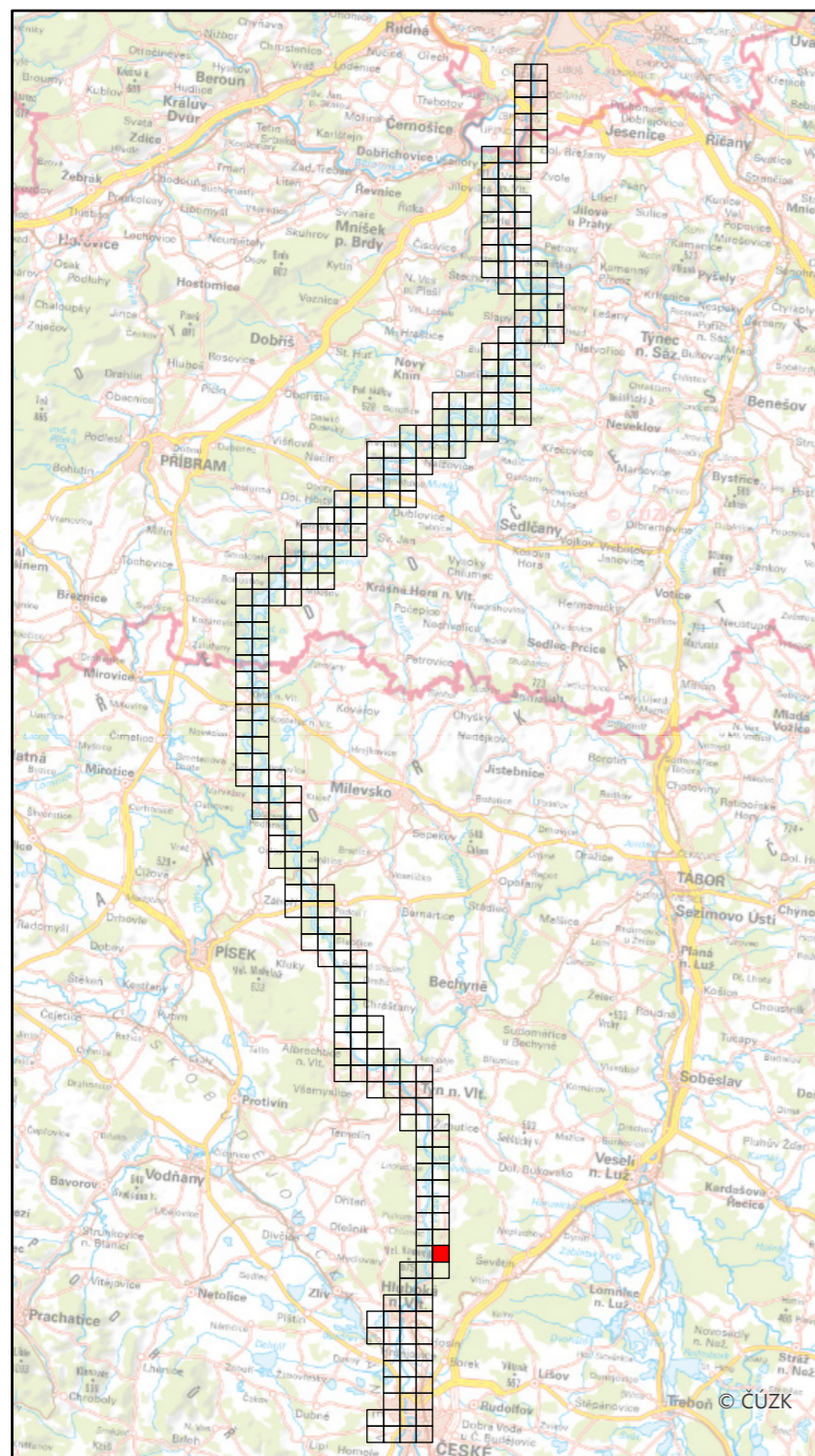

Specializovaná mapa s odborným obsahem byla vytvořena v rámci projektu "Vltava – proměny historické krajiny v důsledku povodní, stavby přehrad a změn ve využití území s vazbami na kulturní a společenské aktivity v okolí řeky" programu NAKI II MK ČR.
Zdrojová data: Národní archiv ČR, WMS ČÚZK
Souřadnicový systém: upravený S-JTSK (prohozené a záporné souřadnice, v GIS zpravidla označené "SJTSK Krovak East North")

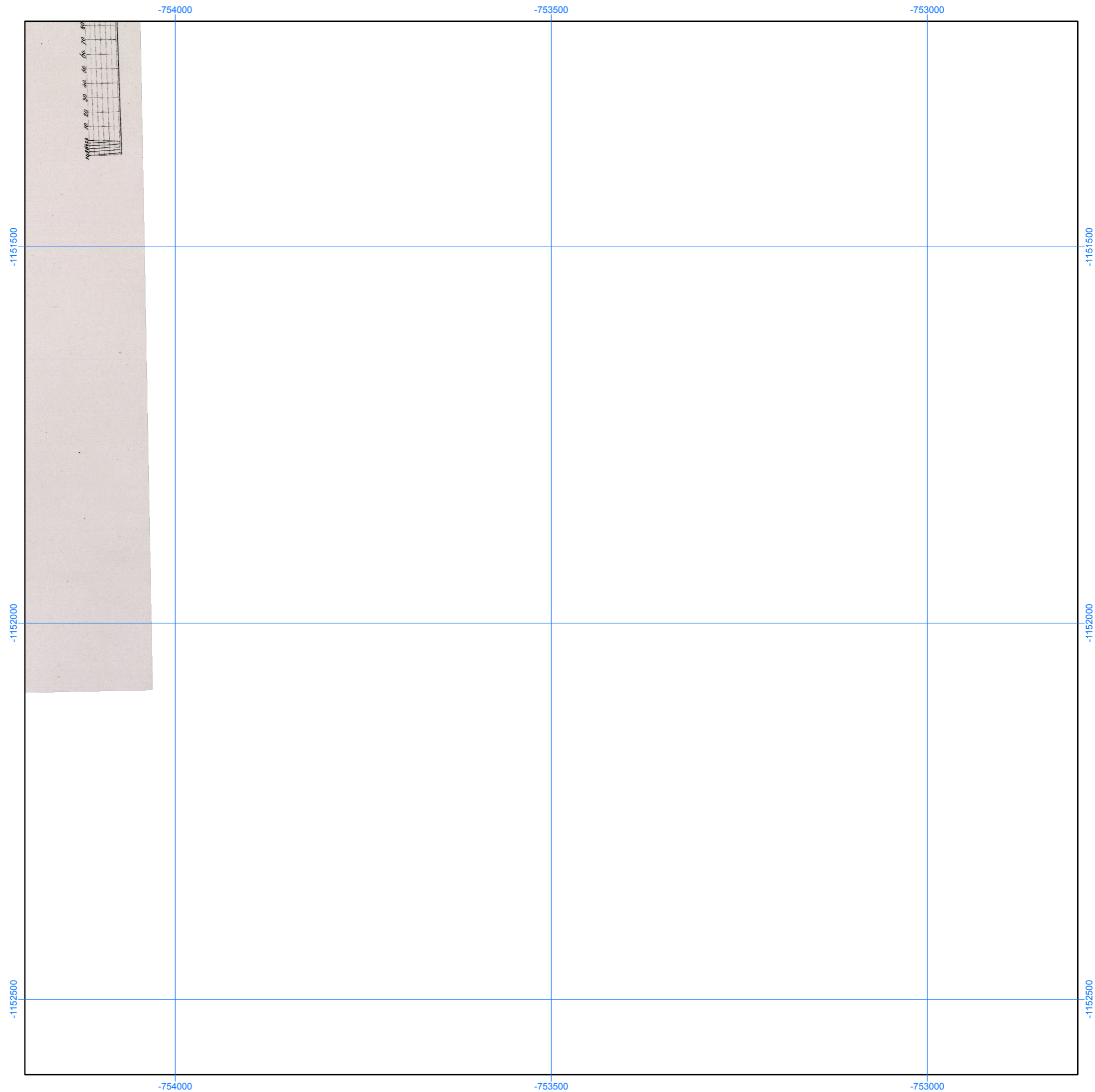

Podrobná mapa koryta Vltavy s příčnými profily (pol. 19. stol.),
NA v Praze, fond 283, sign. C VII 3/1–94,
1 : 5000

Číslo mapového listu: 222

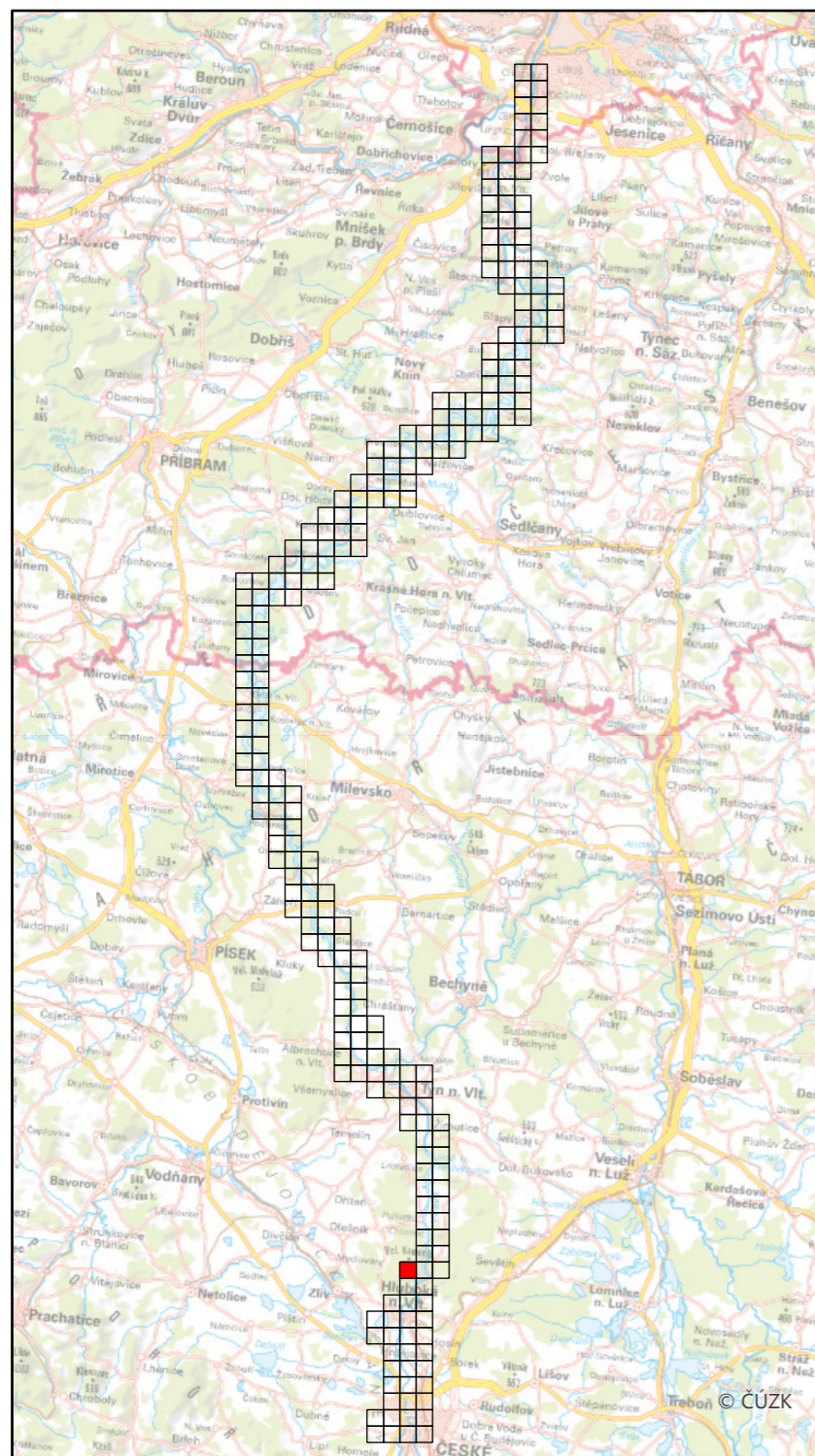

Specializovaná mapa s odborným obsahem byla vytvořena v rámci projektu "Vltava – proměny historické krajiny v důsledku povodní, stavby přehrad a změn ve využití území s vazbami na kulturní a společenské aktivity v okolí řeky" programu NAKI II MK ČR.
Zdrojová data: Národní archiv ČR, WMS ČÚZK
Souřadnicový systém: upravený S-JTSK (prohozené a záporné souřadnice, v GIS zpravidla označené "SJTSK Krovak East North")

-757000

-756500

-756000

-1153000

-1153000

-1153500

-1153500

-757000

-756500

-756000

-1154000

Podrobná mapa koryta Vltavy s příčnými profily (pol. 19. stol.),
NA v Praze, fond 283, sign. C VII 3/1–94,
1 : 5000

Číslo mapového listu: 223

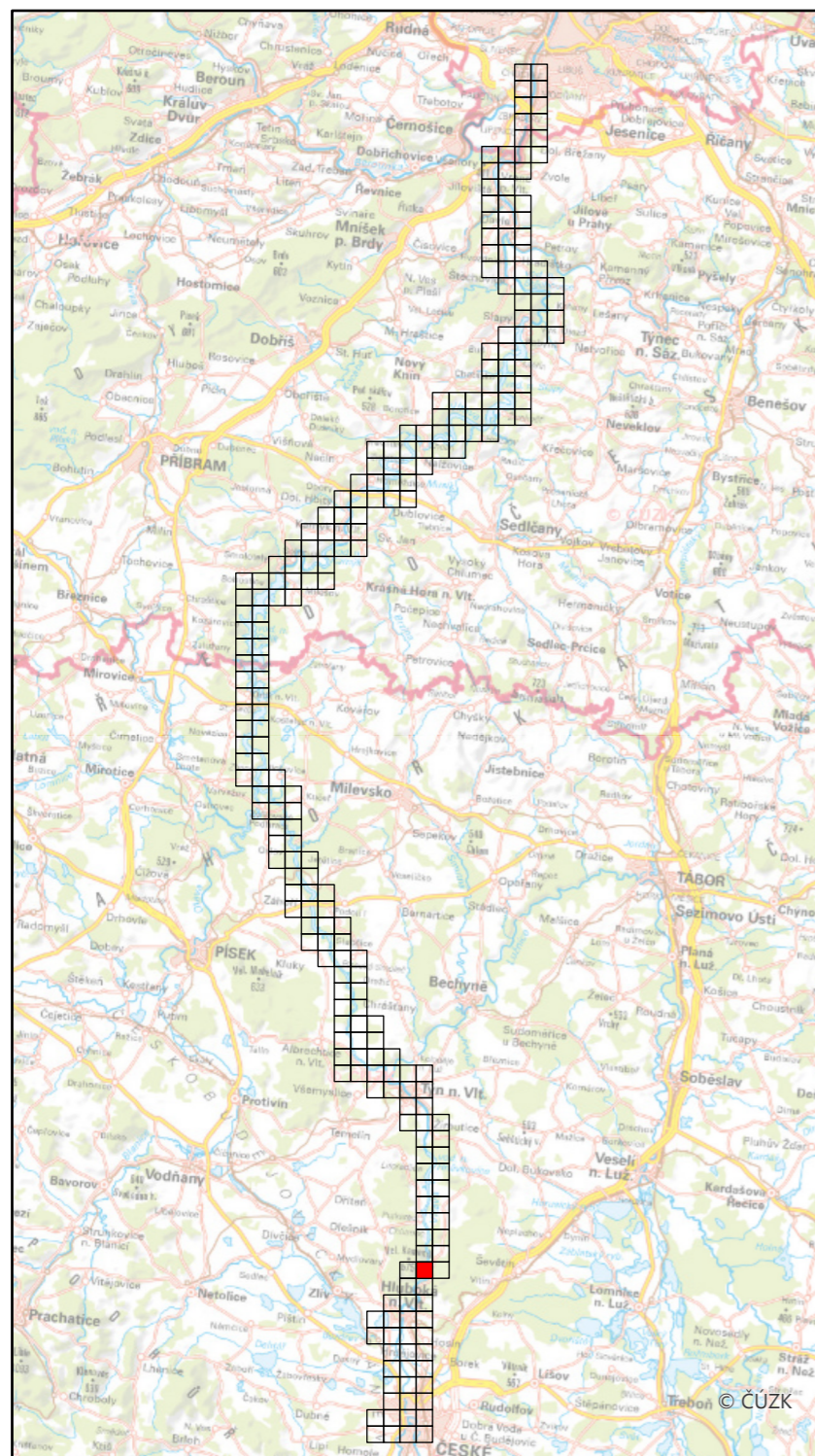

Specializovaná mapa s odborným obsahem byla vytvořena v rámci projektu "Vltava – proměny historické krajiny v důsledku povodní, stavby přehrad a změn ve využití území s vazbami na kulturní a společenské aktivity v okolí řeky" programu NAKI II MK ČR.
Zdrojová data: Národní archiv ČR, WMS ČÚZK
Souřadnicový systém: upravený S-JTSK (prohozené a záporné souřadnice, v GIS zpravidla označené "SJTSK Krovak East North")

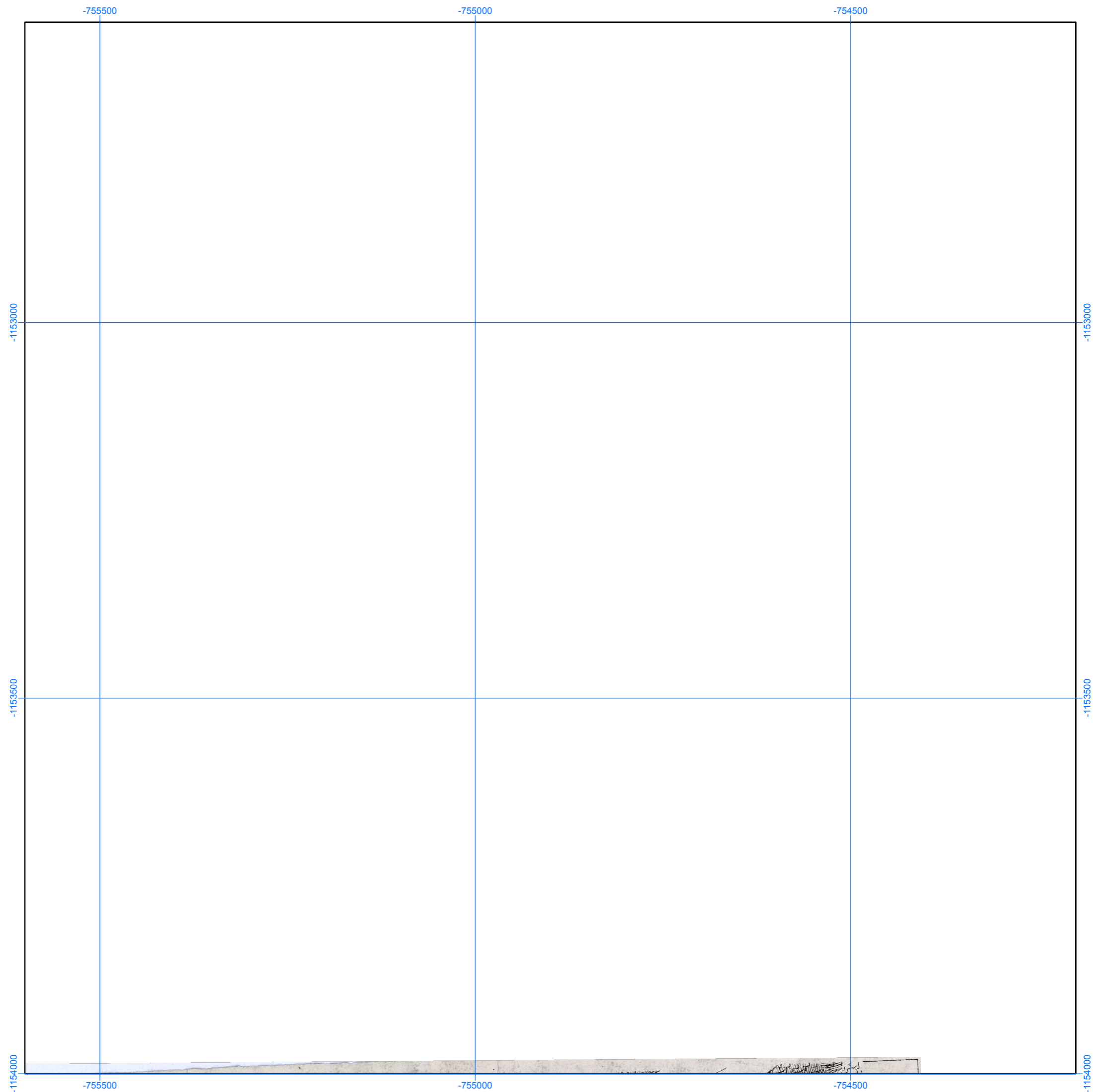

Podrobná mapa koryta Vltavy s příčnými profily (pol. 19. stol.),
NA v Praze, fond 283, sign. C VII 3/1–94,
1 : 5000

Číslo mapového listu: 224

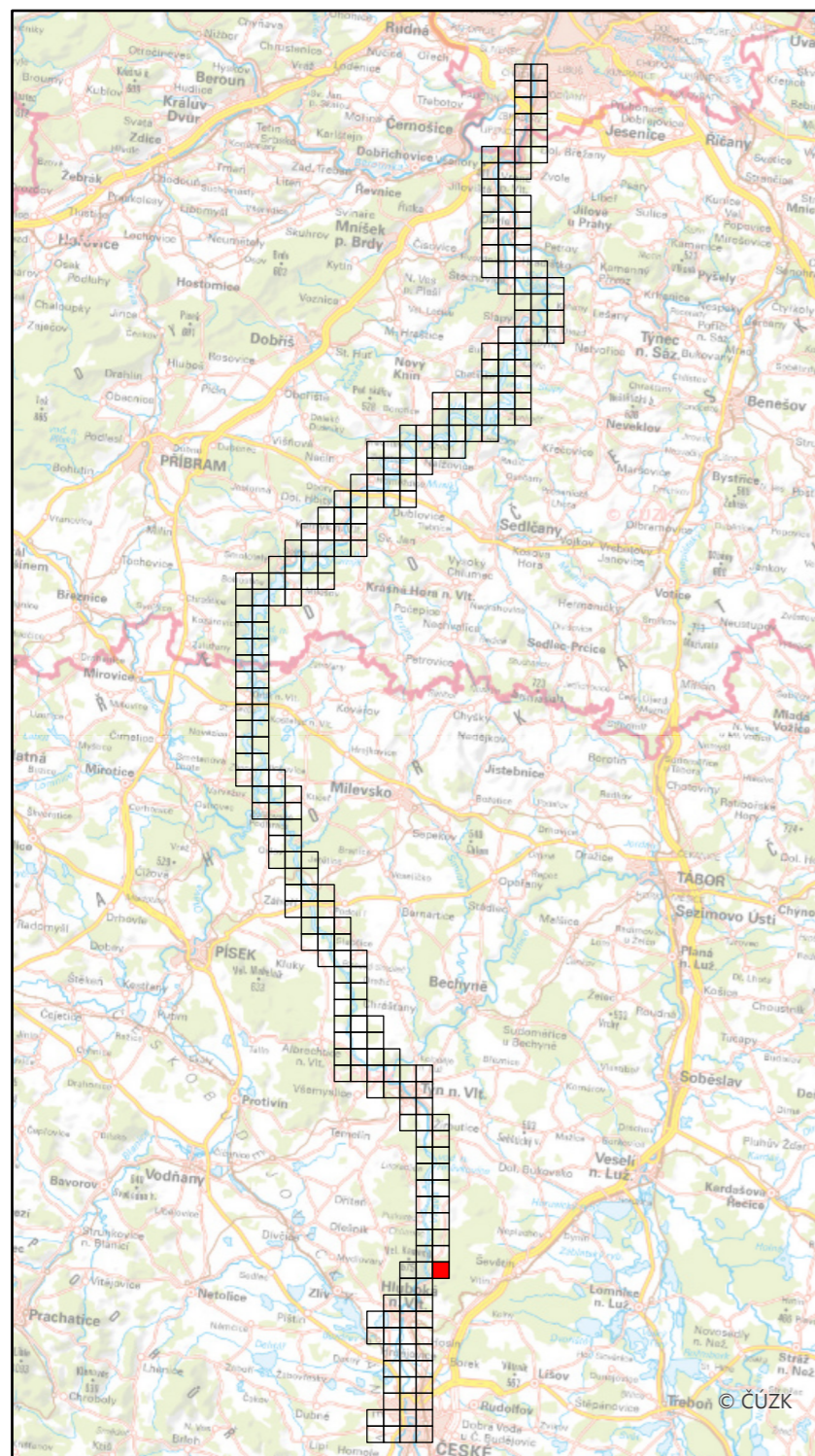

Specializovaná mapa s odborným obsahem byla vytvořena v rámci projektu "Vltava – proměny historické krajiny v důsledku povodní, stavby přehrad a změn ve využití území s vazbami na kulturní a společenské aktivity v okolí řeky" programu NAKI II MK ČR.
Zdrojová data: Národní archiv ČR, WMS ČÚZK
Souřadnicový systém: upravený S-JTSK (prohozené a záporné souřadnice, v GIS zpravidla označené "SJTSK Krovak East North")

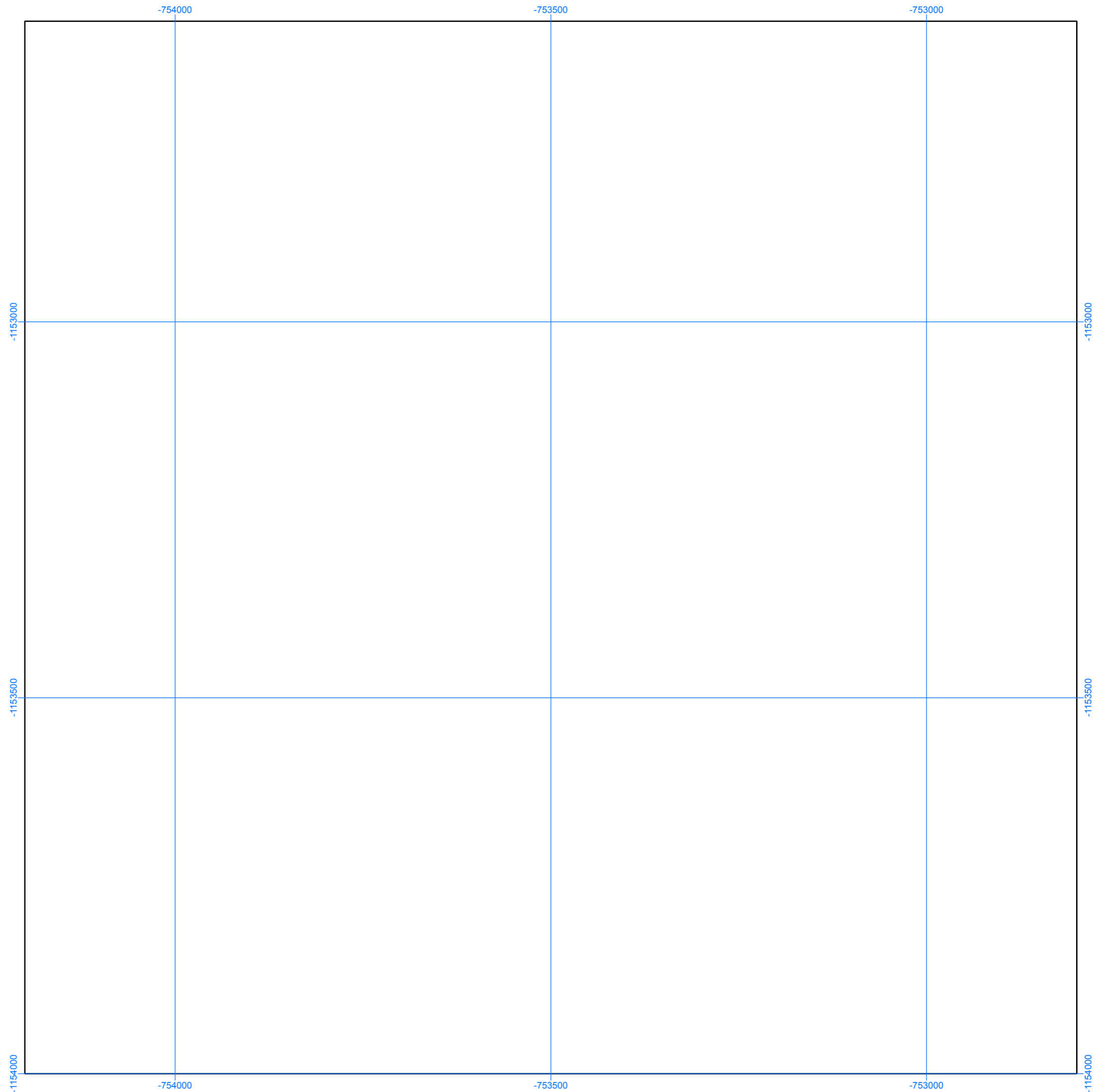

Podrobná mapa koryta Vltavy s příčnými profily (pol. 19. stol.),
NA v Praze, fond 283, sign. C VII 3/1–94,
1 : 5000

Číslo mapového listu: 225

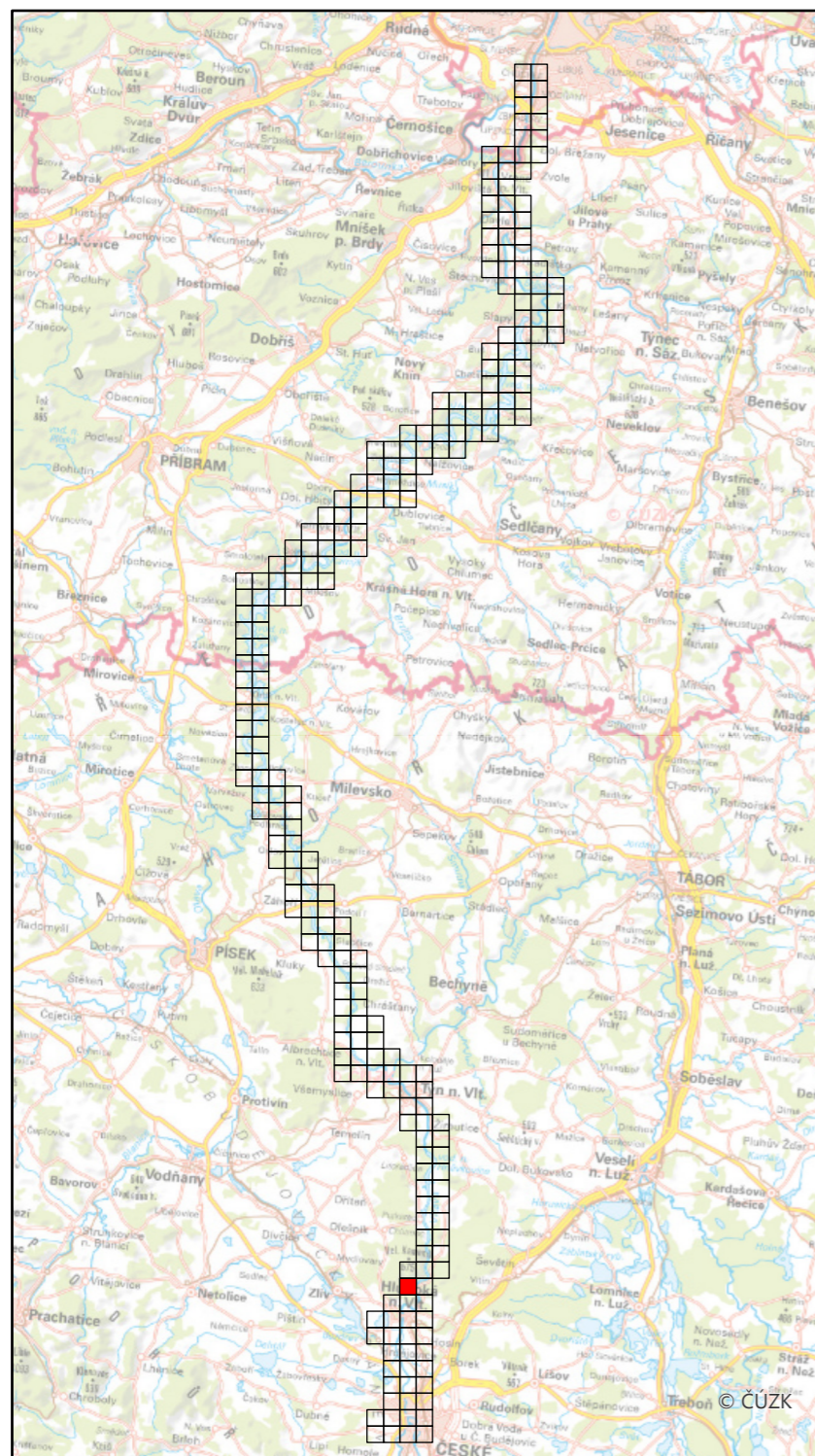

Specializovaná mapa s odborným obsahem byla vytvořena v rámci projektu "Vltava – proměny historické krajiny v důsledku povodní, stavby přehrad a změn ve využití území s vazbami na kulturní a společenské aktivity v okolí řeky" programu NAKI II MK ČR.
Zdrojová data: Národní archiv ČR, WMS ČÚZK
Souřadnicový systém: upravený S-JTSK (prohozené a záporné souřadnice, v GIS zpravidla označené "SJTSK Krovak East North")

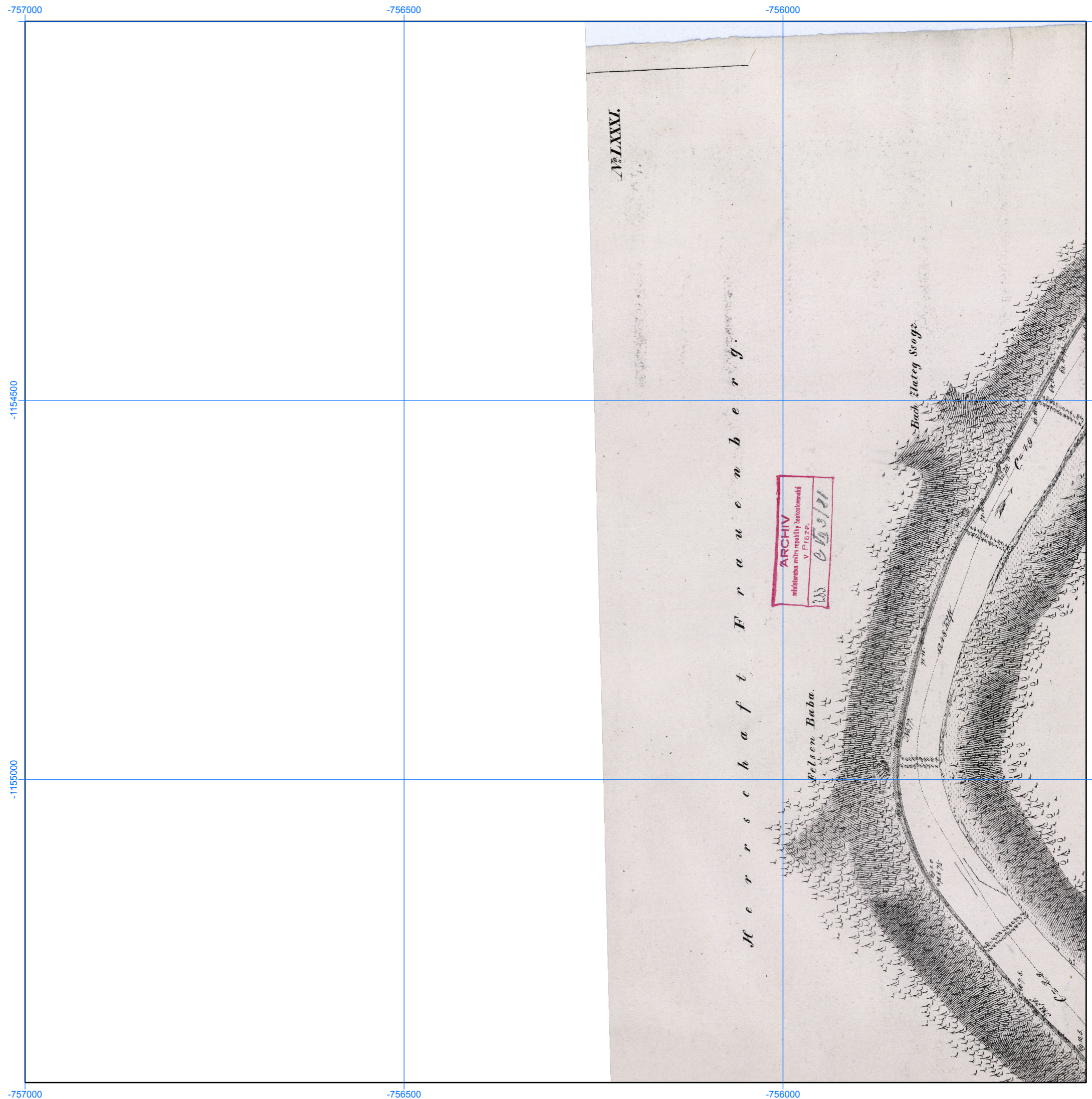

Podrobná mapa koryta Vltavy s příčnými profily (pol. 19. stol.),
NA v Praze, fond 283, sign. C VII 3/1–94,
1 : 5000

Číslo mapového listu: 226

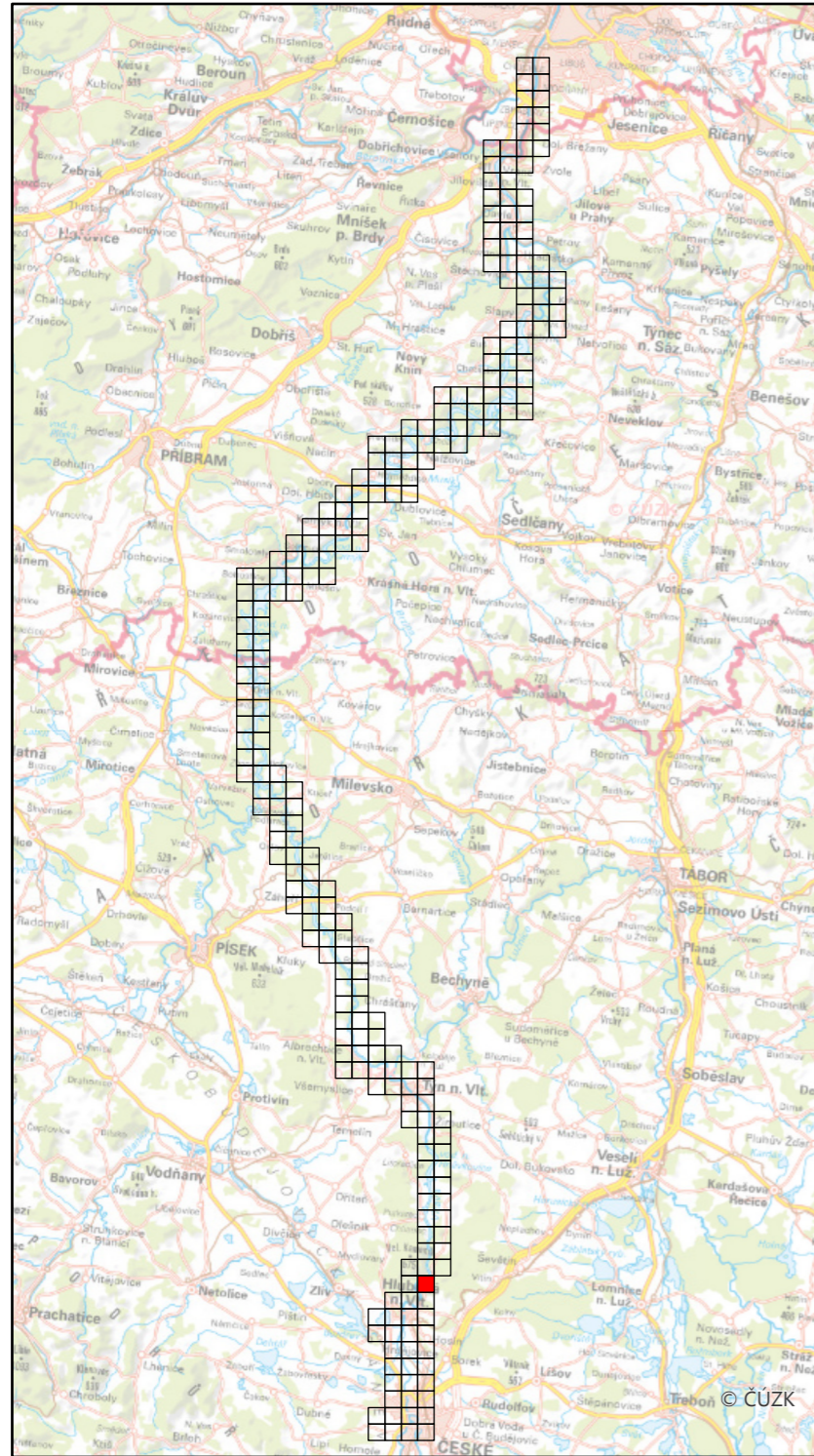

Specializovaná mapa s odborným obsahem byla vytvořena v rámci projektu "Vltava – proměny historické krajiny v důsledku povodní, stavby přehrad a změn ve využití území s vazbami na kulturní a společenské aktivity v okolí řeky" programu NAKI II MK ČR.
Zdrojová data: Národní archiv ČR, WMS ČÚZK
Souřadnicový systém: upravený S-JTSK (prohozené a záporné souřadnice, v GIS zpravidla označené "SJTSK Krovak East North")

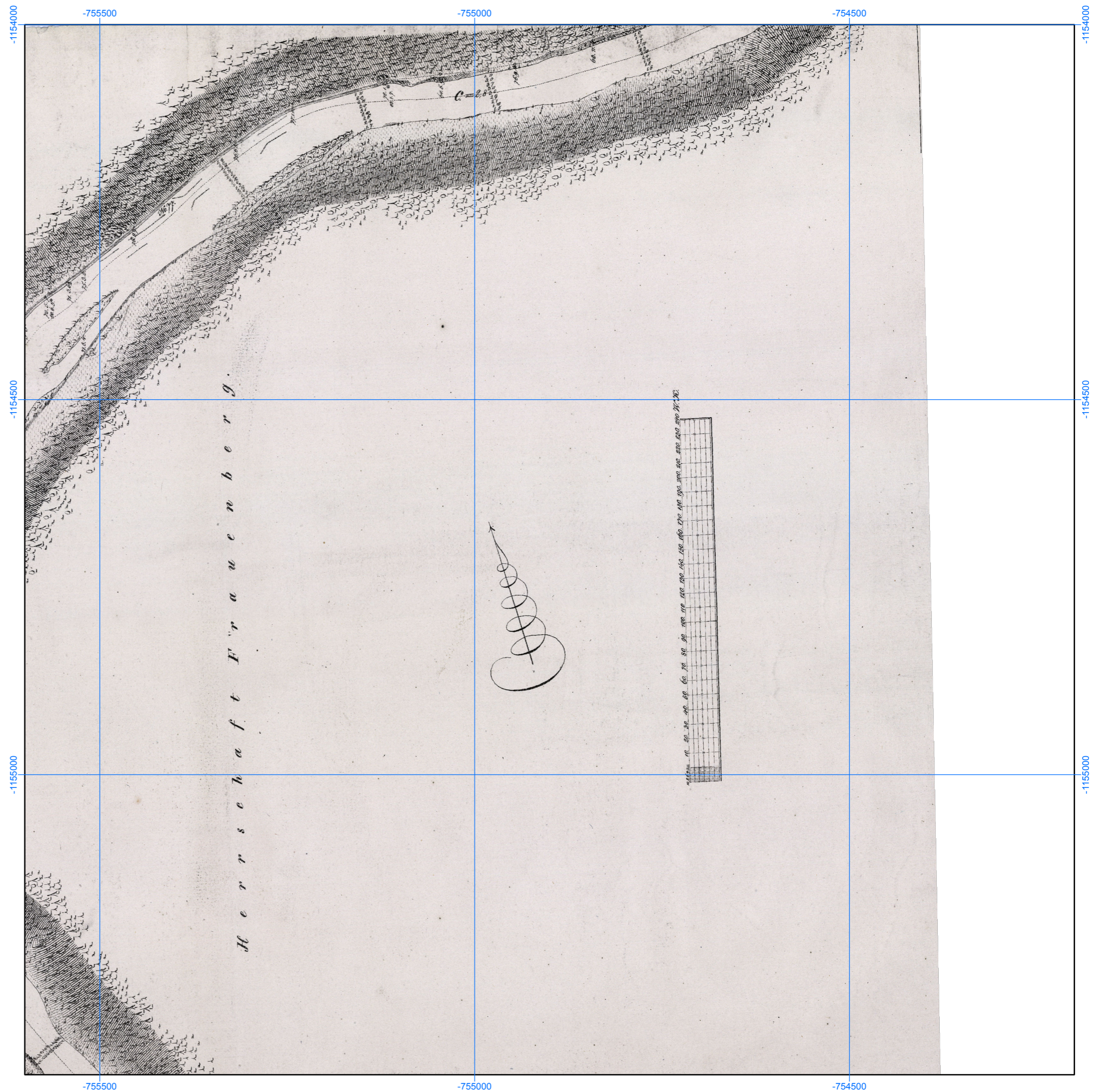

Podrobná mapa koryta Vltavy s příčnými profily (pol. 19. stol.),
NA v Praze, fond 283, sign. C VII 3/1–94,
1 : 5000

Číslo mapového listu: 227

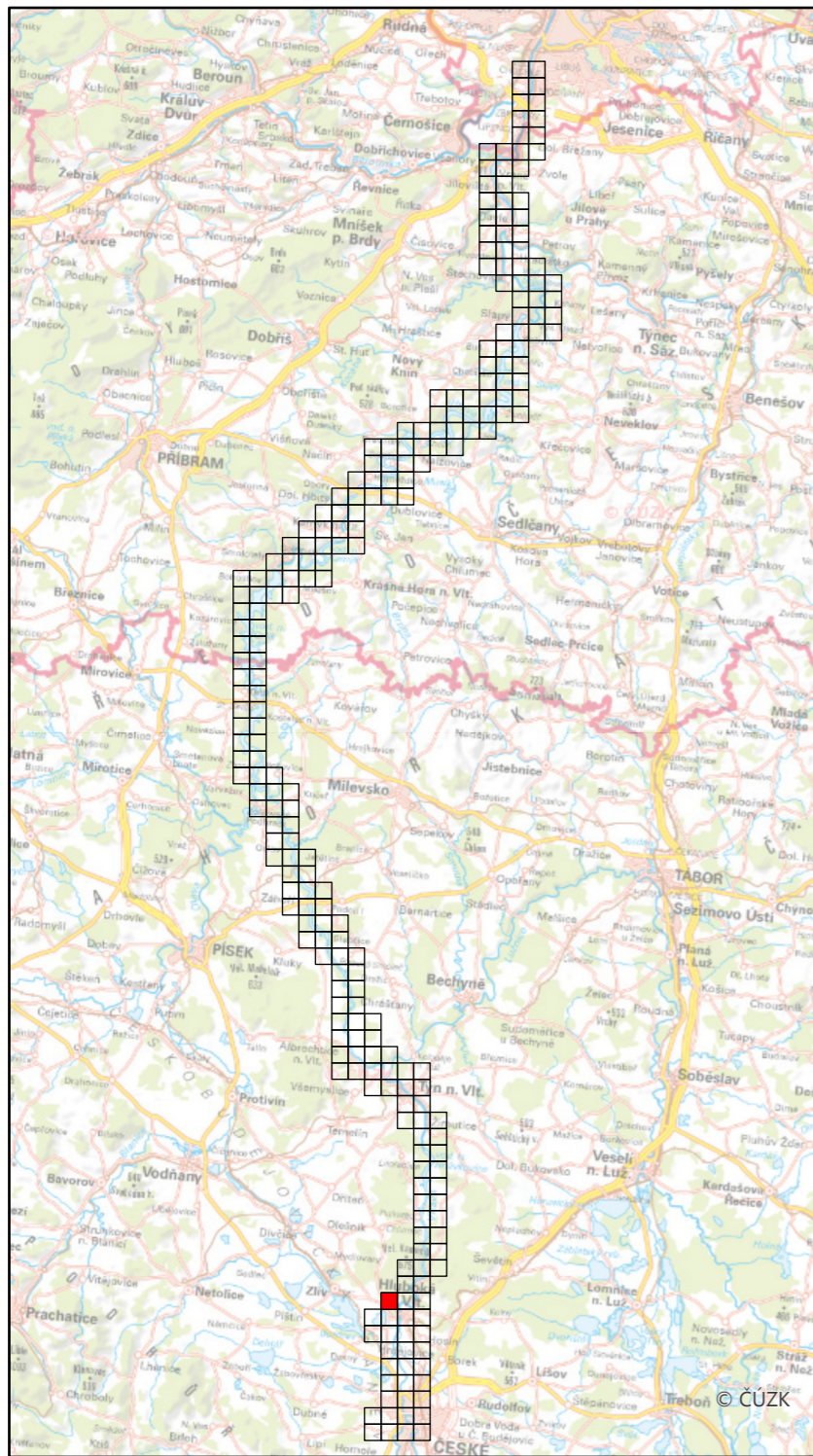

Specializovaná mapa s odborným obsahem byla vytvořena v rámci projektu "Vltava – proměny historické krajiny v důsledku povodní, stavby přehrad a změn ve využití území s vazbami na kulturní a společenské aktivity v okolí řeky" programu NAKI II MK ČR.
Zdrojová data: Národní archiv ČR, WMS ČÚZK
Souřadnicový systém: upravený S-JTSK (prohozené a záporné souřadnice, v GIS zpravidla označené "SJTSK Krovak East North")

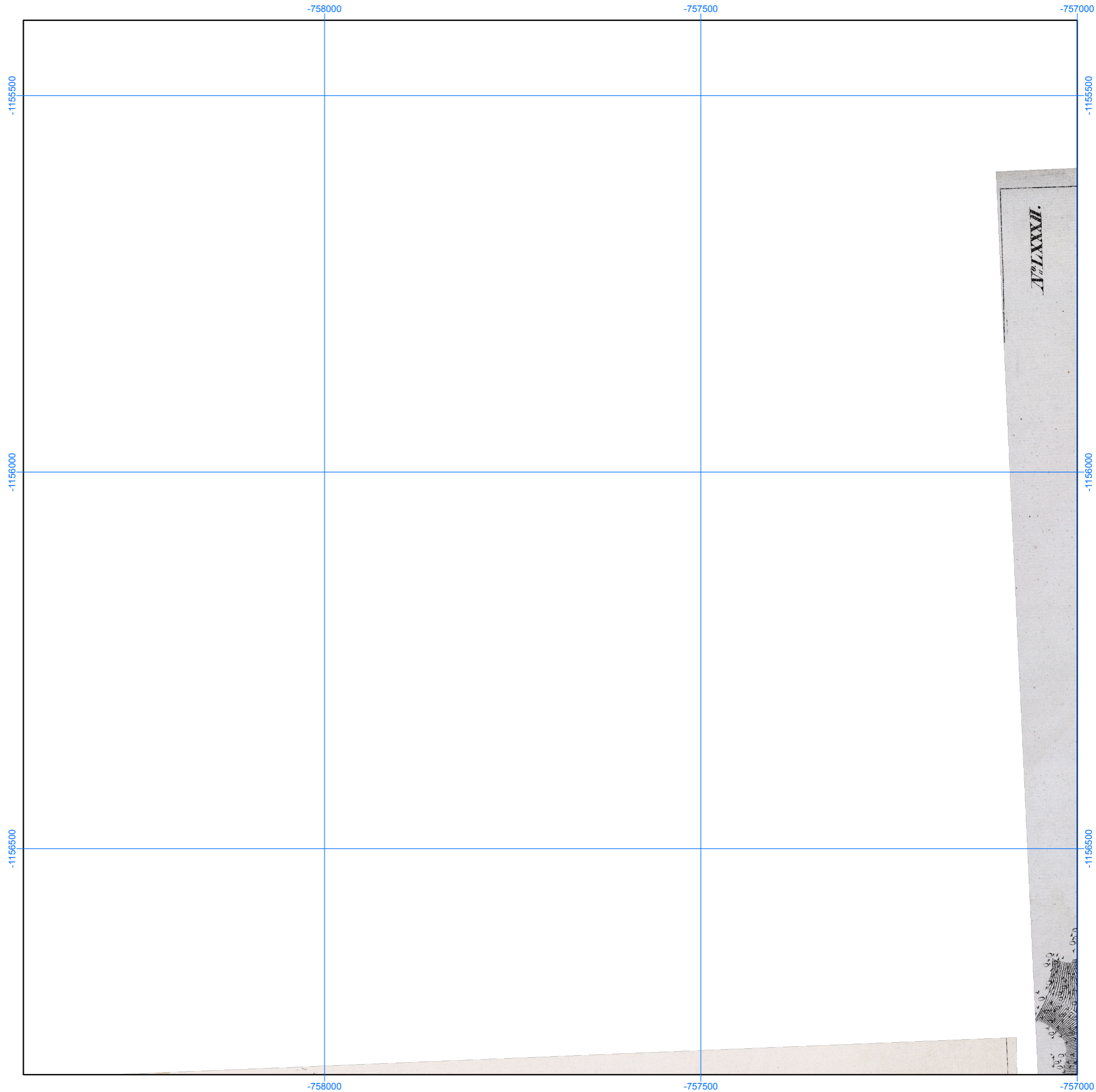

Podrobná mapa koryta Vltavy s příčnými profily (pol. 19. stol.),
NA v Praze, fond 283, sign. C VII 3/1–94,
1 : 5000

Číslo mapového listu: 228

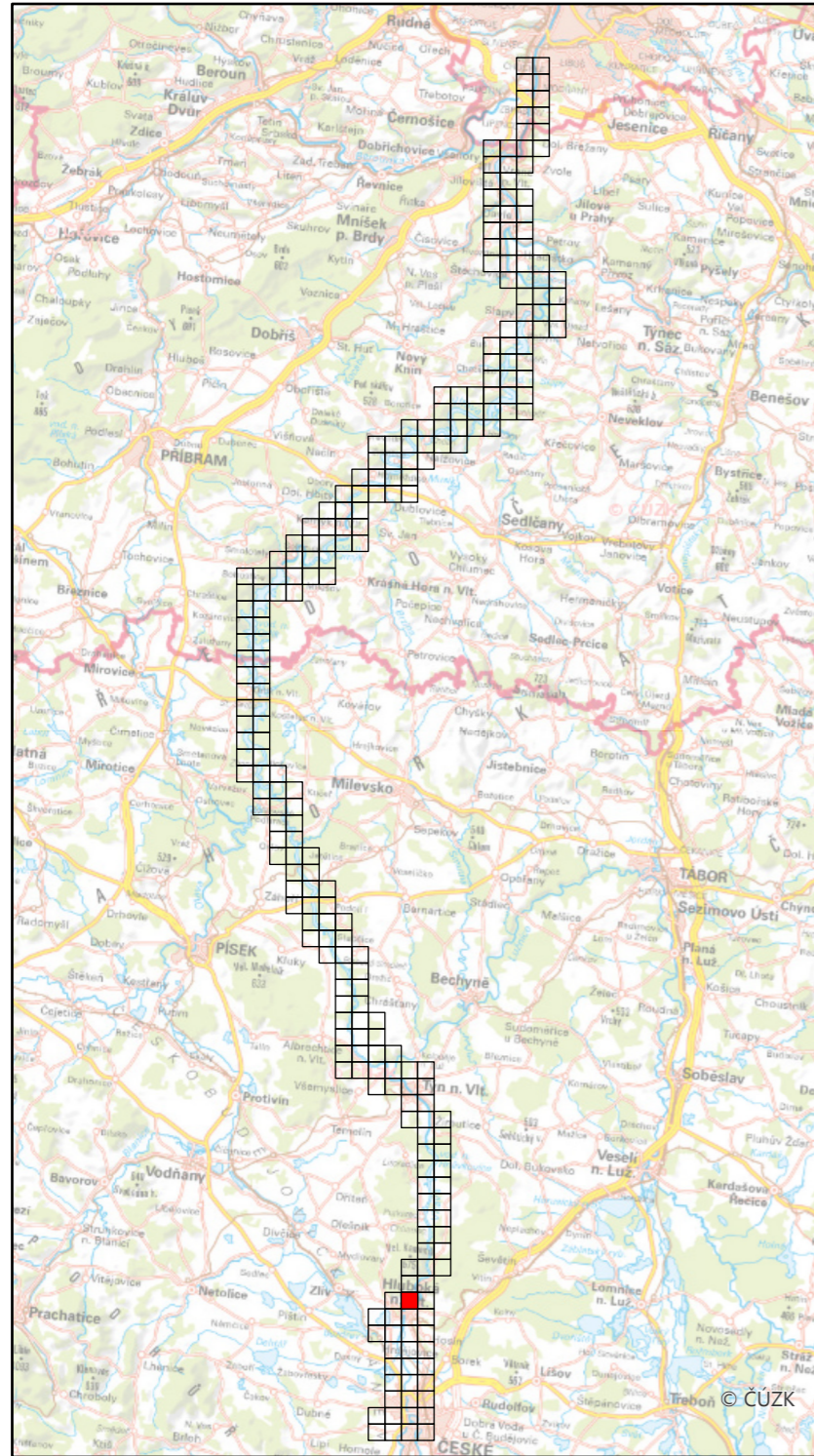

Specializovaná mapa s odborným obsahem byla vytvořena v rámci projektu "Vltava – proměny historické krajiny v důsledku povodní, stavby přehrad a změn ve využití území s vazbami na kulturní a společenské aktivity v okolí řeky" programu NAKI II MK ČR.
Zdrojová data: Národní archiv ČR, WMS ČÚZK
Souřadnicový systém: upravený S-JTSK (prohozené a záporné souřadnice, v GIS zpravidla označené "SJTSK Krovak East North")



Podrobná mapa koryta Vltavy s příčnými profily (pol. 19. stol.),
NA v Praze, fond 283, sign. C VII 3/1–94,
1 : 5000

Číslo mapového listu: 229

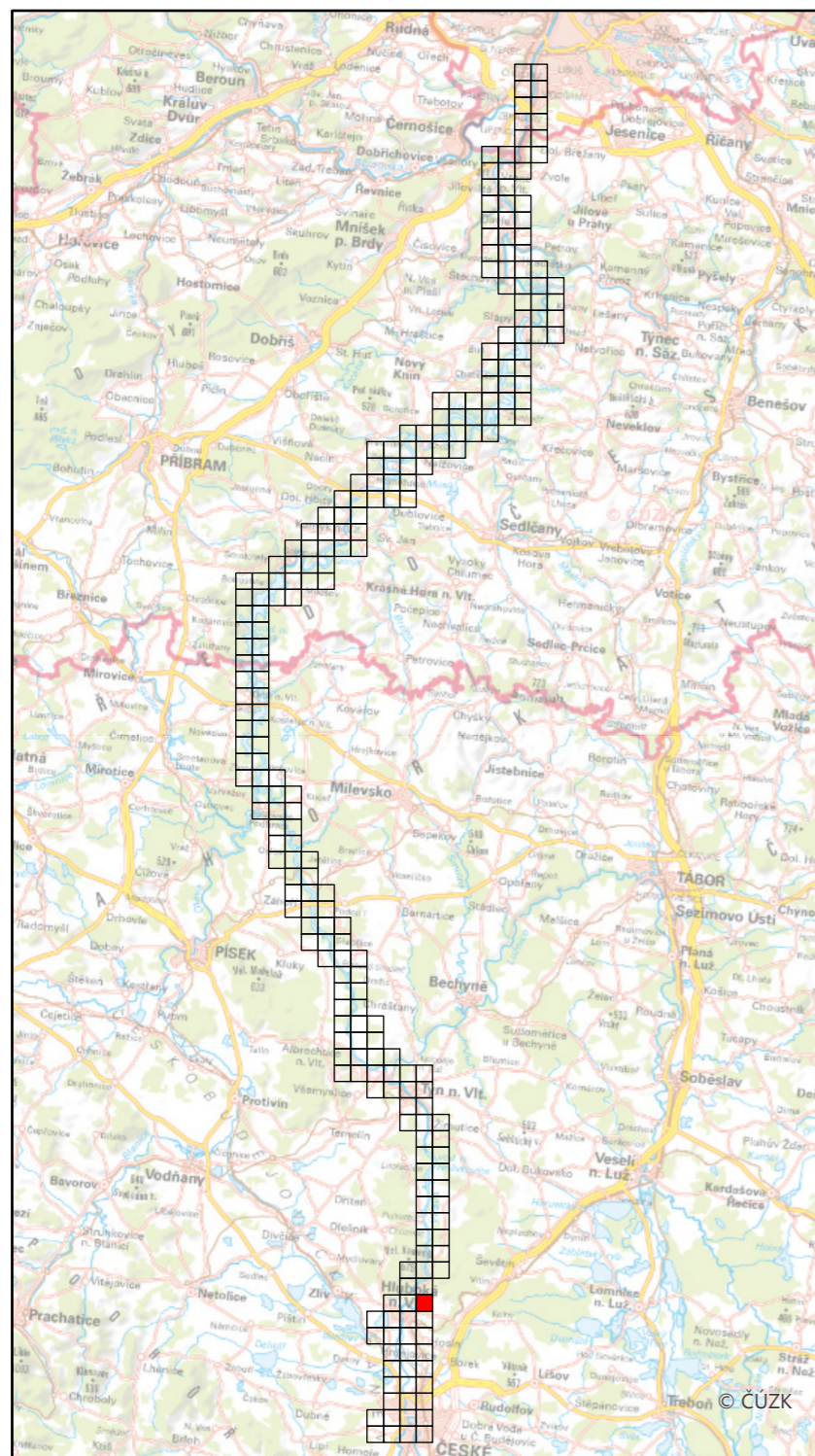

Specializovaná mapa s odborným obsahem byla vytvořena v rámci projektu "Vltava – proměny historické krajiny v důsledku povodní, stavby přehrad a změn ve využití území s vazbami na kulturní a společenské aktivity v okolí řeky" programu NAKI II MK ČR.
Zdrojová data: Národní archiv ČR, WMS ČÚZK
Souřadnicový systém: upravený S-JTSK (prohozené a záporné souřadnice, v GIS zpravidla označené "SJTSK Krovak East North")

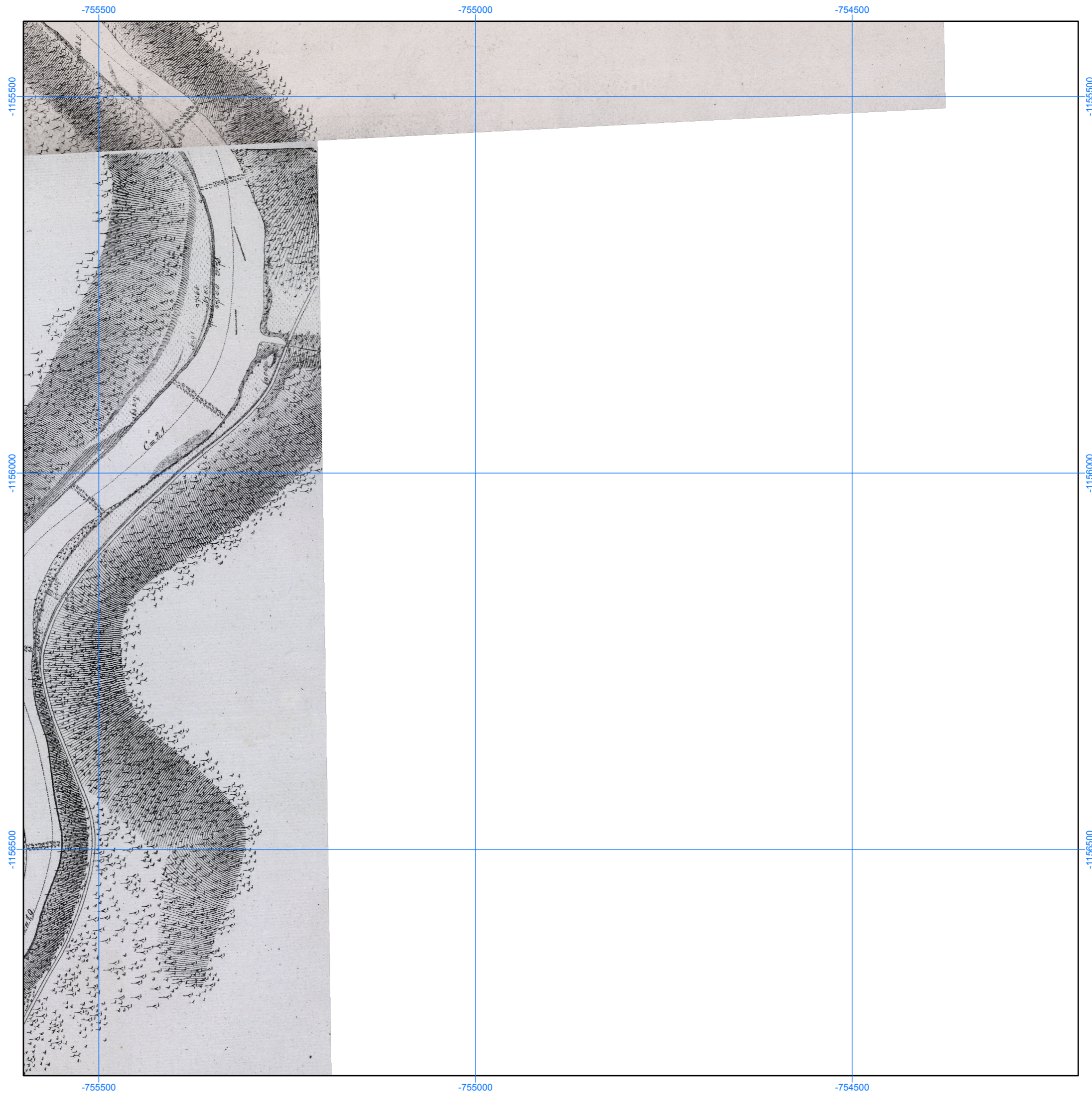

Podrobná mapa koryta Vltavy s příčnými profily (pol. 19. stol.),
NA v Praze, fond 283, sign. C VII 3/1–94,
1 : 5000

Číslo mapového listu: 230

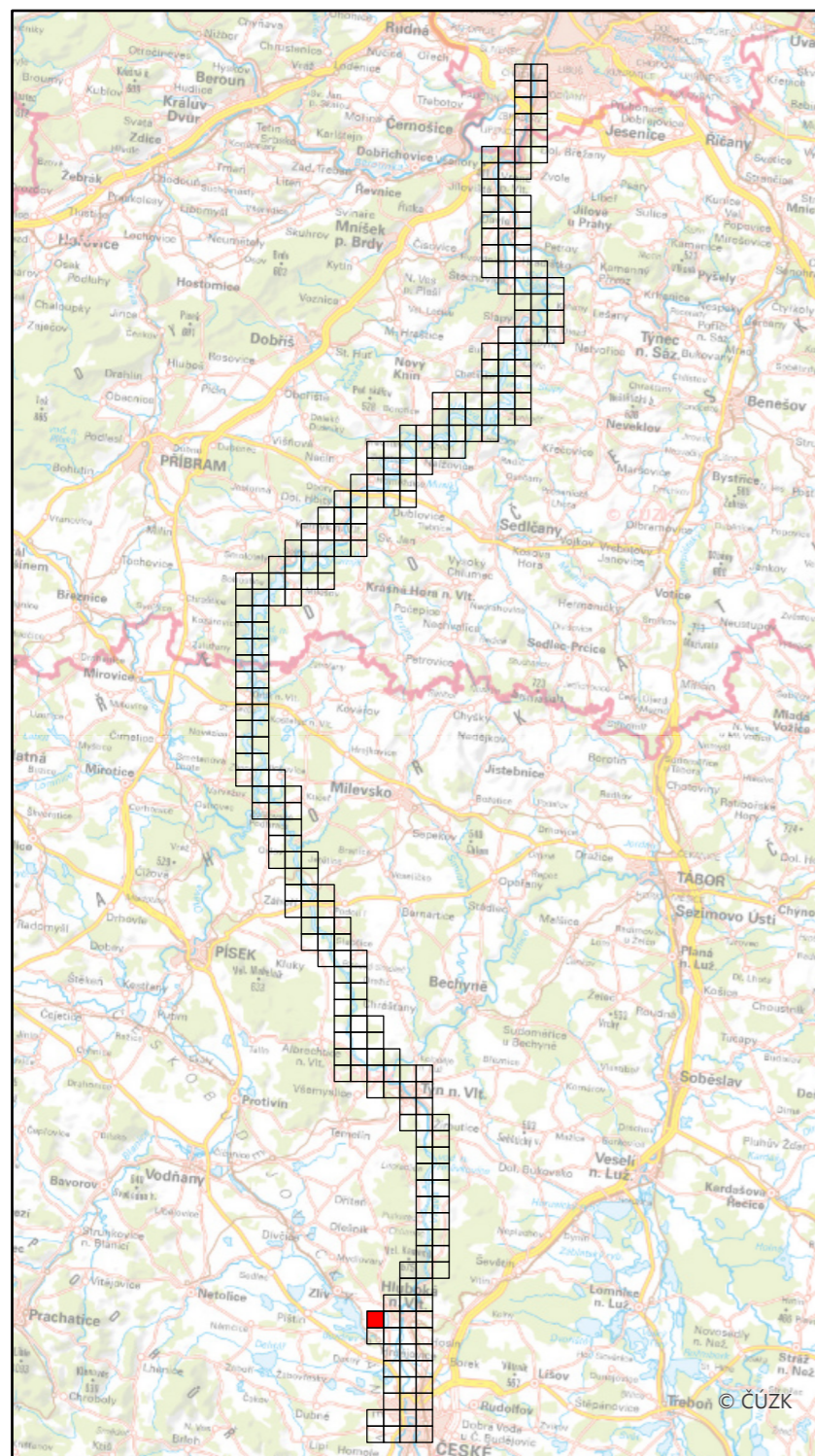

Specializovaná mapa s odborným obsahem byla vytvořena v rámci projektu "Vltava – proměny historické krajiny v důsledku povodní, stavby přehrad a změn ve využití území s vazbami na kulturní a společenské aktivity v okolí řeky" programu NAKI II MK ČR.
Zdrojová data: Národní archiv ČR, WMS ČÚZK
Souřadnicový systém: upravený S-JTSK (prohozené a záporné souřadnice, v GIS zpravidla označené "SJTSK Krovak East North")

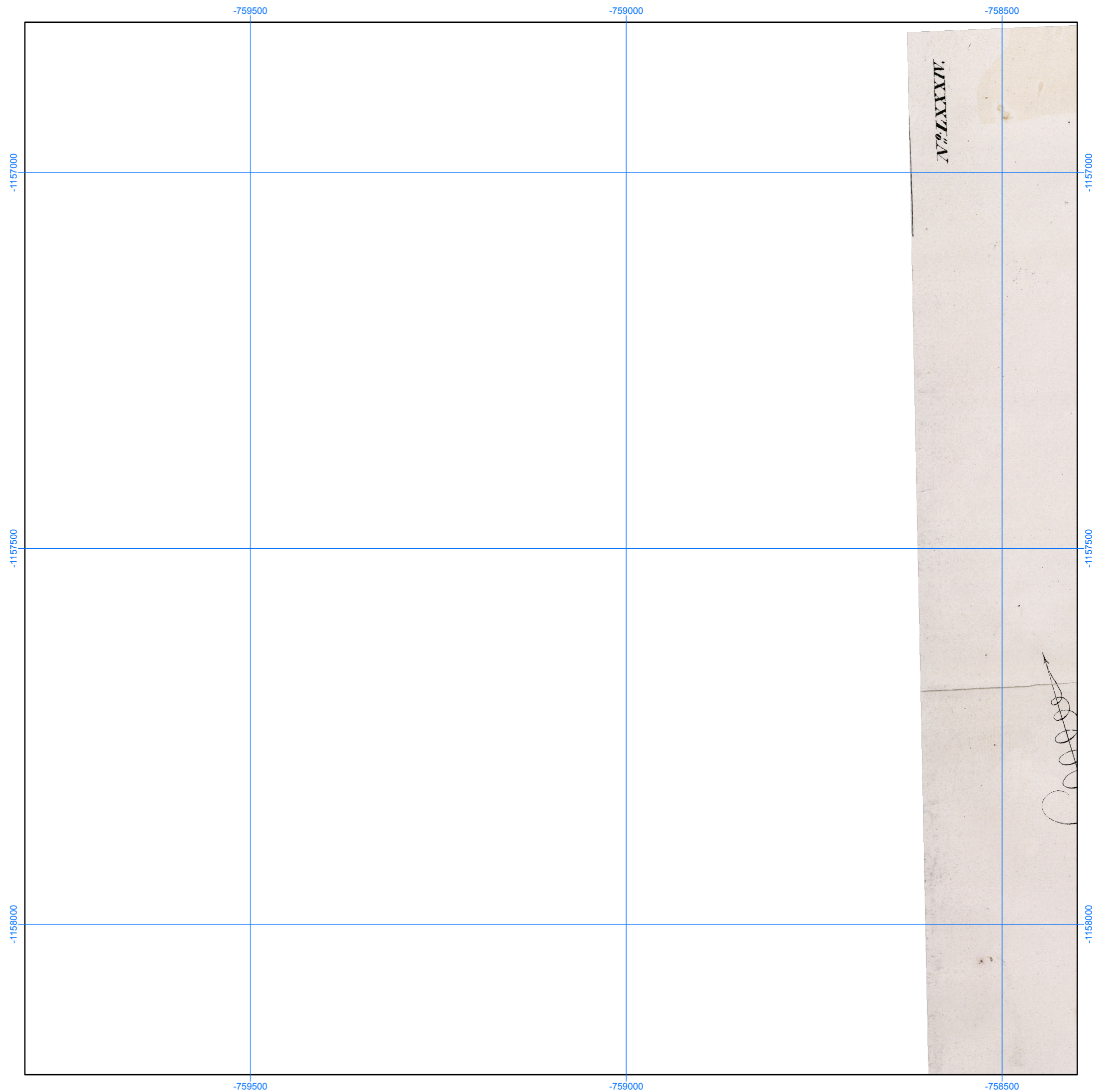

Podrobná mapa koryta Vltavy s příčnými profily (pol. 19. stol.),
 NA v Praze, fond 283, sign. C VII 3/1–94,
 1 : 5000

Číslo mapového listu: 231

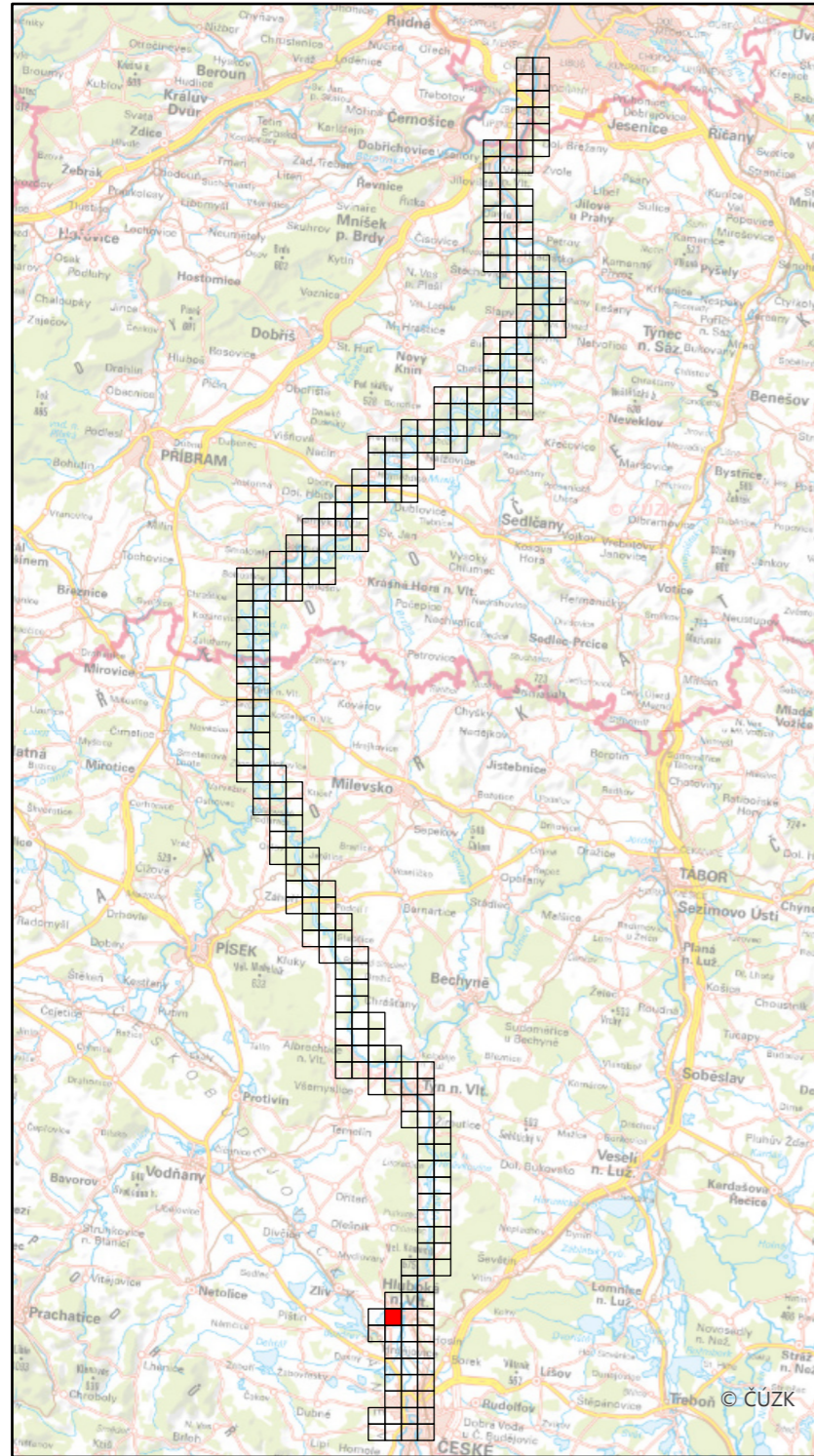

Specializovaná mapa s odborným obsahem byla vytvořena v rámci projektu "Vltava – proměny historické krajiny v důsledku povodní, stavby přehrad a změn ve využití území s vazbami na kulturní a společenské aktivity v okolí řeky" programu NAKI II MK ČR.
 Zdrojová data: Národní archiv ČR, WMS ČÚZK
 Souřadnicový systém: upravený S-JTSK (prohozené a záporné souřadnice, v GIS zpravidla označené "SJTSK Krovak East North")



ARCHIV
 ministerstva vnitra republiky
 v Praze
 C VII 3/1/94
 231

Podrobná mapa koryta Vltavy s příčnými profily (pol. 19. stol.),
NA v Praze, fond 283, sign. C VII 3/1–94,
1 : 5000

Číslo mapového listu: 232

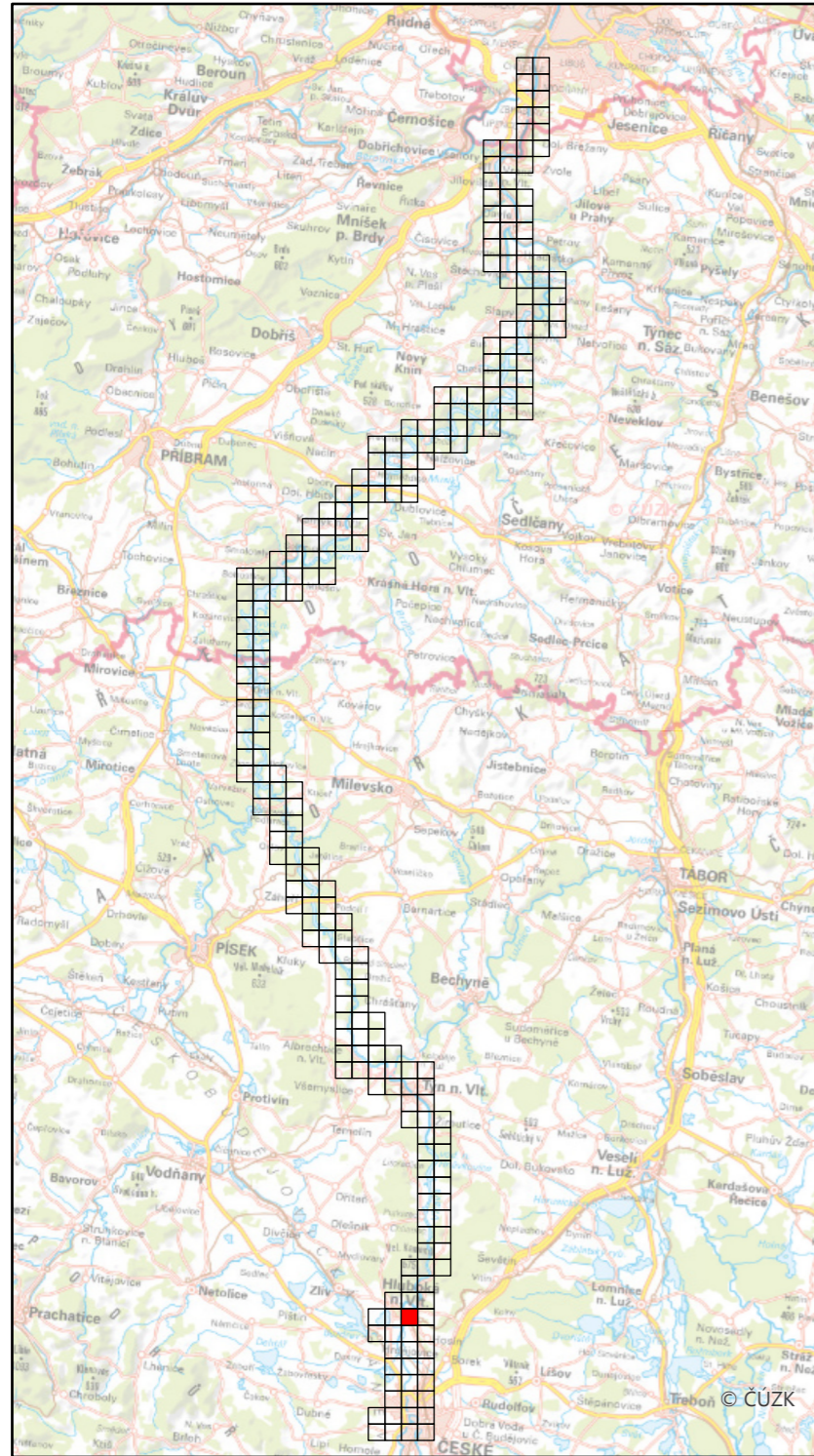

Specializovaná mapa s odborným obsahem byla vytvořena v rámci projektu "Vltava – proměny historické krajiny v důsledku povodní, stavby přehrad a změn ve využití území s vazbami na kulturní a společenské aktivity v okolí řeky" programu NAKI II MK ČR.
Zdrojová data: Národní archiv ČR, WMS ČÚZK
Souřadnicový systém: upravený S-JTSK (prohozené a záporné souřadnice, v GIS zpravidla označené "SJTSK Krovak East North")

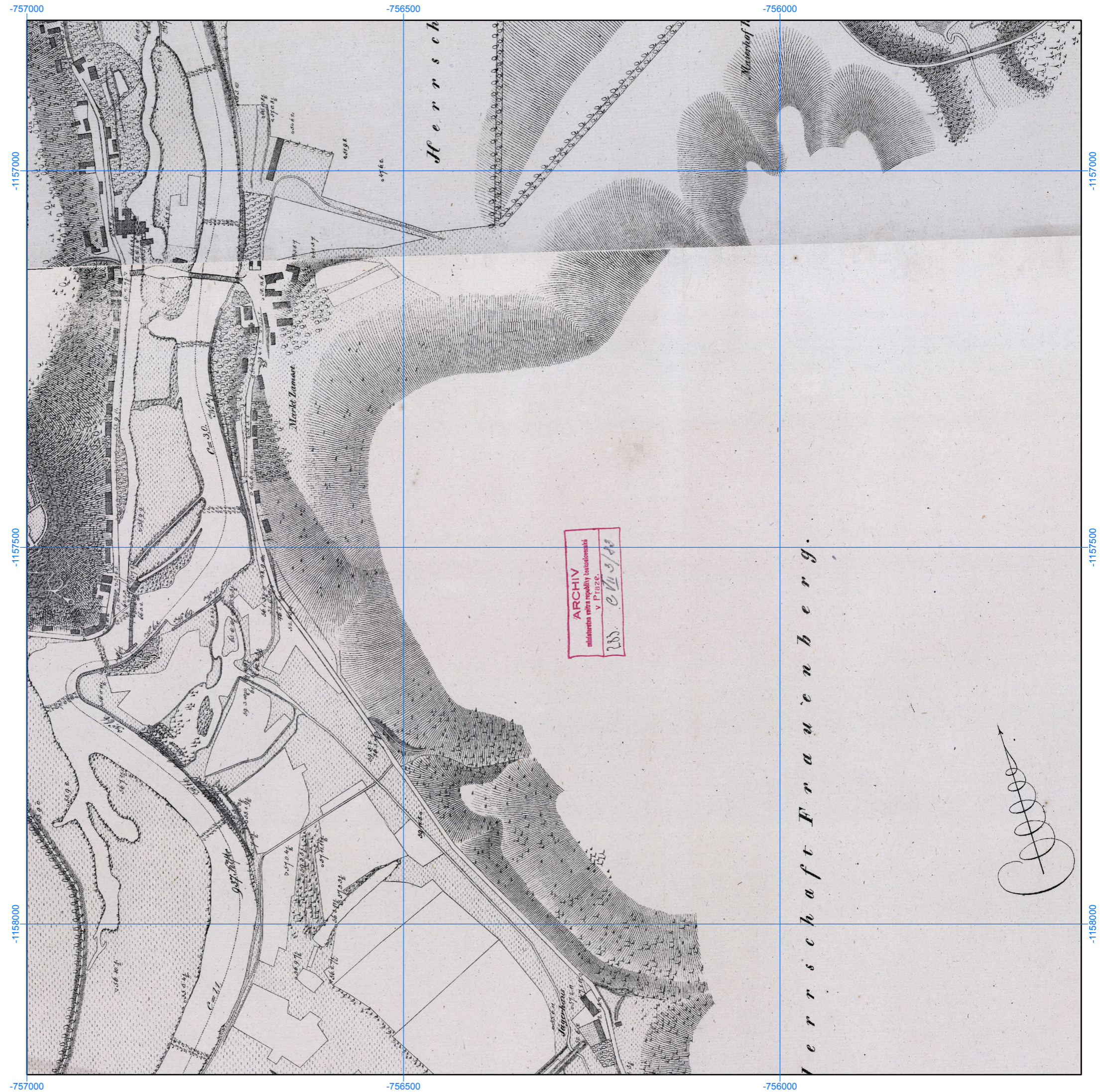

Podrobná mapa koryta Vltavy s příčnými profily (pol. 19. stol.),
NA v Praze, fond 283, sign. C VII 3/1–94,
1 : 5000

Číslo mapového listu: 233

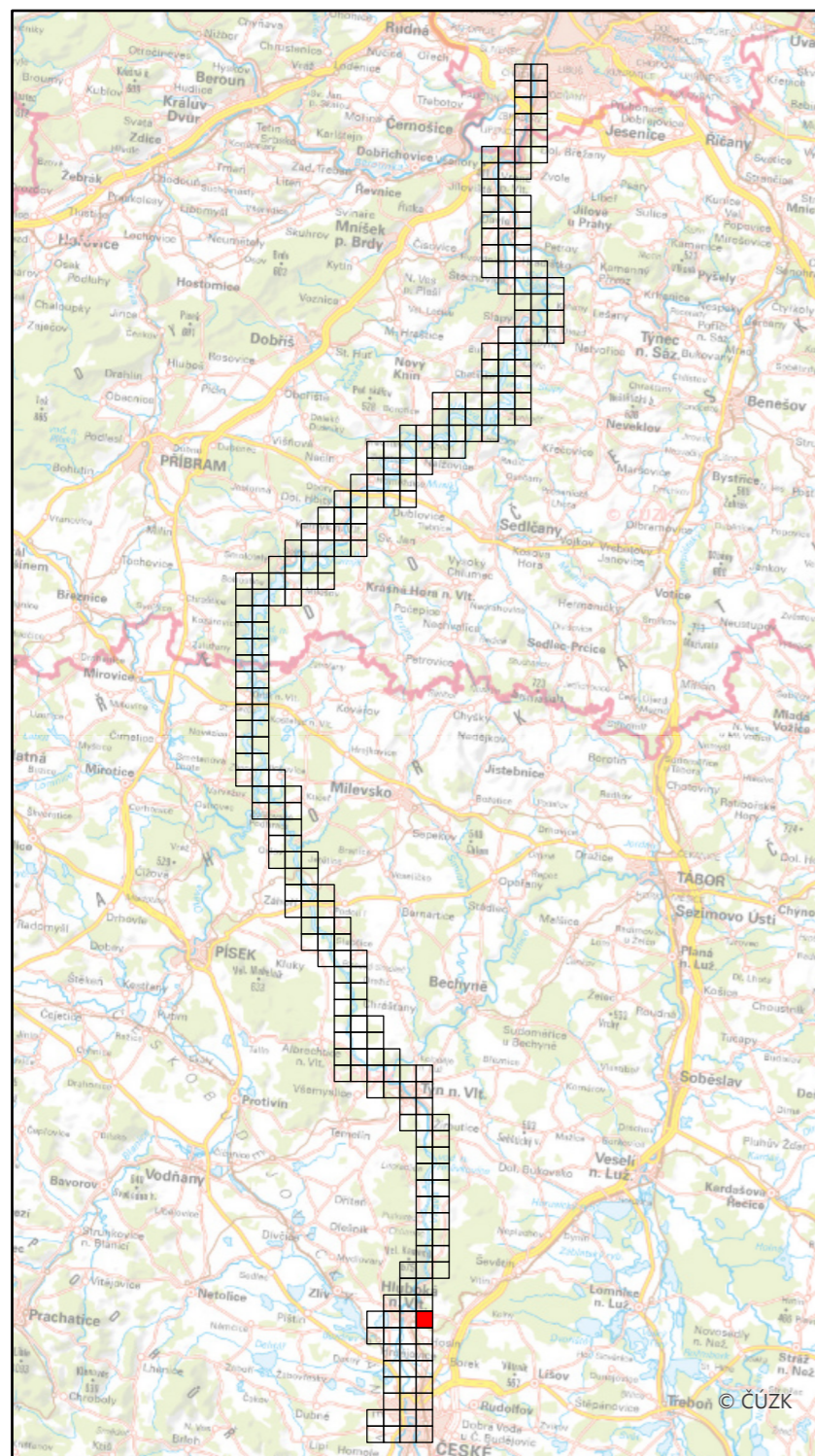

Specializovaná mapa s odborným obsahem byla vytvořena v rámci projektu "Vltava – proměny historické krajiny v důsledku povodní, stavby přehrad a změn ve využití území s vazbami na kulturní a společenské aktivity v okolí řeky" programu NAKI II MK ČR.
Zdrojová data: Národní archiv ČR, WMS ČÚZK
Souřadnicový systém: upravený S-JTSK (prohozené a záporné souřadnice, v GIS zpravidla označené "SJTSK Krovak East North")

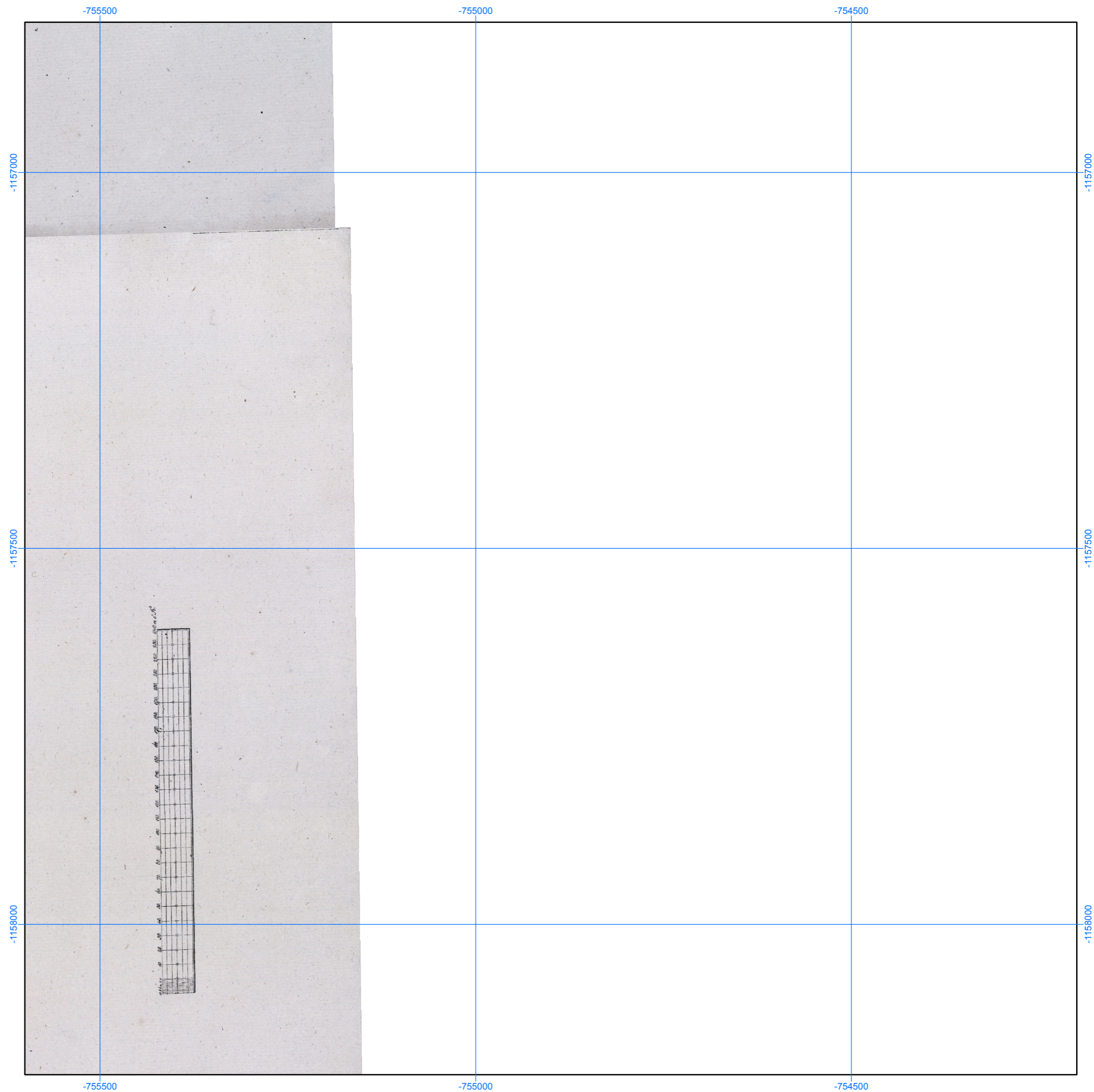

Podrobná mapa koryta Vltavy s příčnými profily (pol. 19. stol.),
NA v Praze, fond 283, sign. C VII 3/1–94,
1 : 5000

Číslo mapového listu: 234

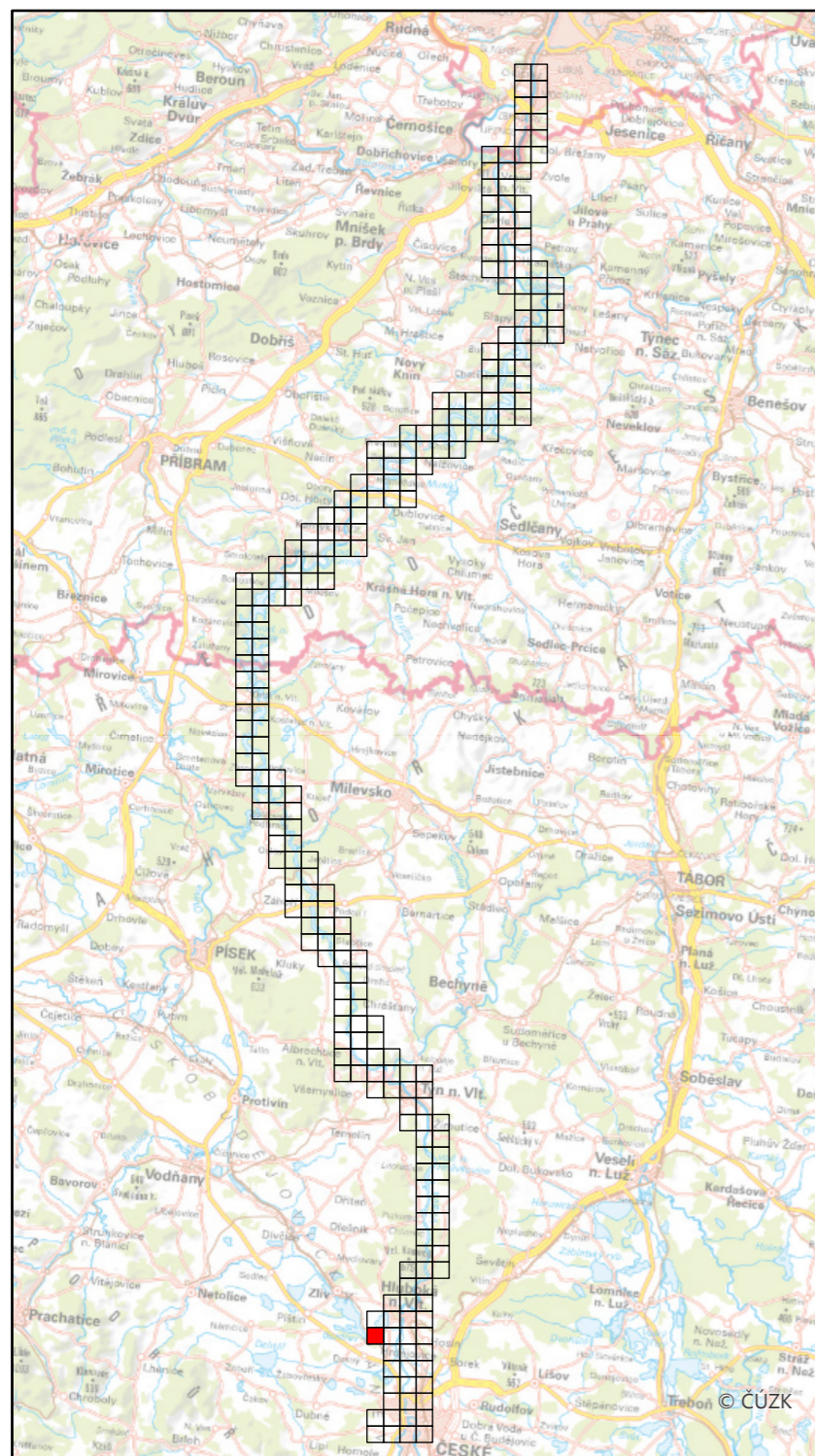

Specializovaná mapa s odborným obsahem byla vytvořena v rámci projektu "Vltava – proměny historické krajiny v důsledku povodní, stavby přehrad a změn ve využití území s vazbami na kulturní a společenské aktivity v okolí řeky" programu NAKI II MK ČR.
Zdrojová data: Národní archiv ČR, WMS ČÚZK
Souřadnicový systém: upravený S-JTSK (prohozené a záporné souřadnice, v GIS zpravidla označené "SJTSK Krovak East North")

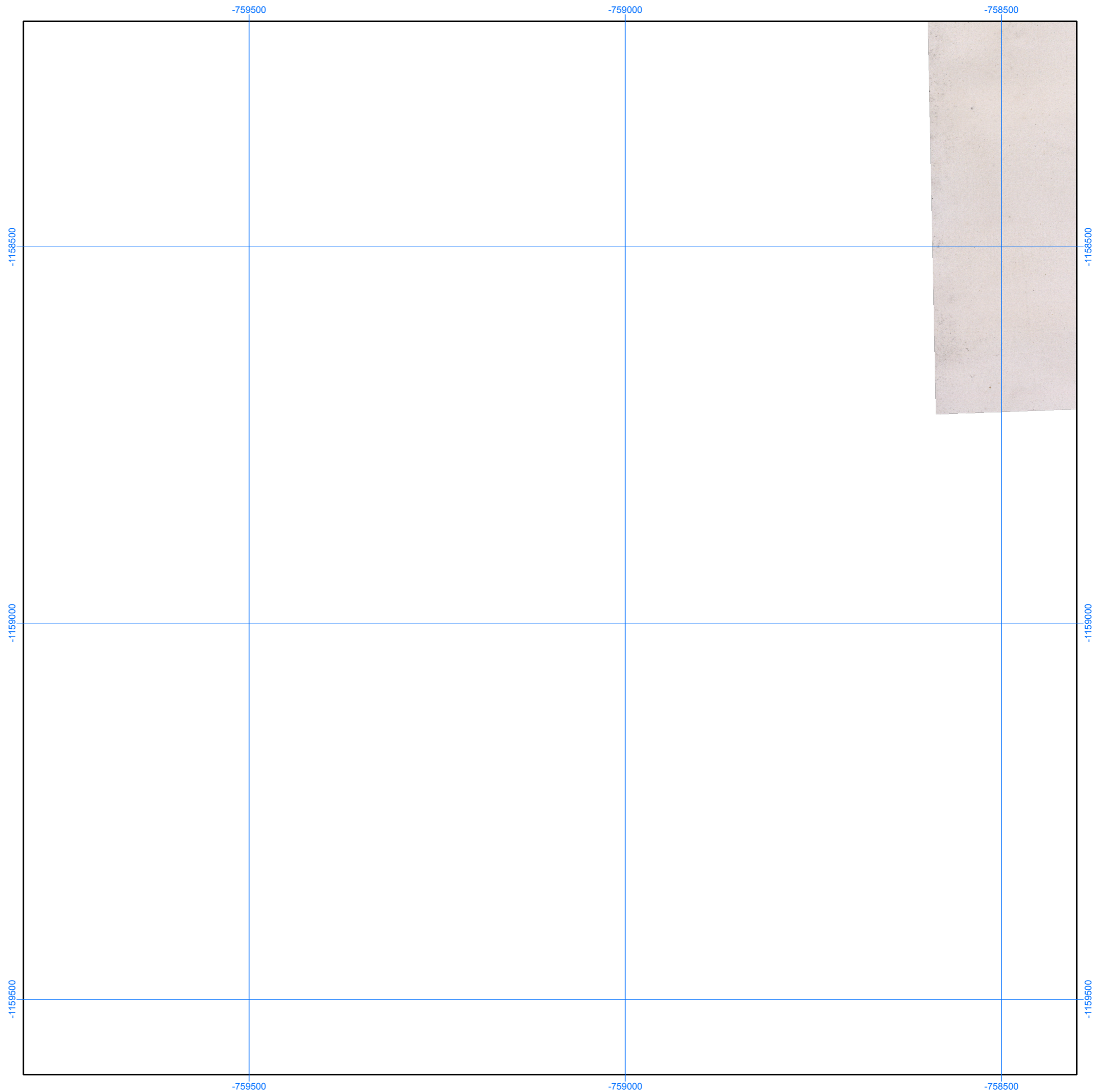

Podrobná mapa koryta Vltavy s příčnými profily (pol. 19. stol.),
NA v Praze, fond 283, sign. C VII 3/1–94,
1 : 5000

Číslo mapového listu: 235

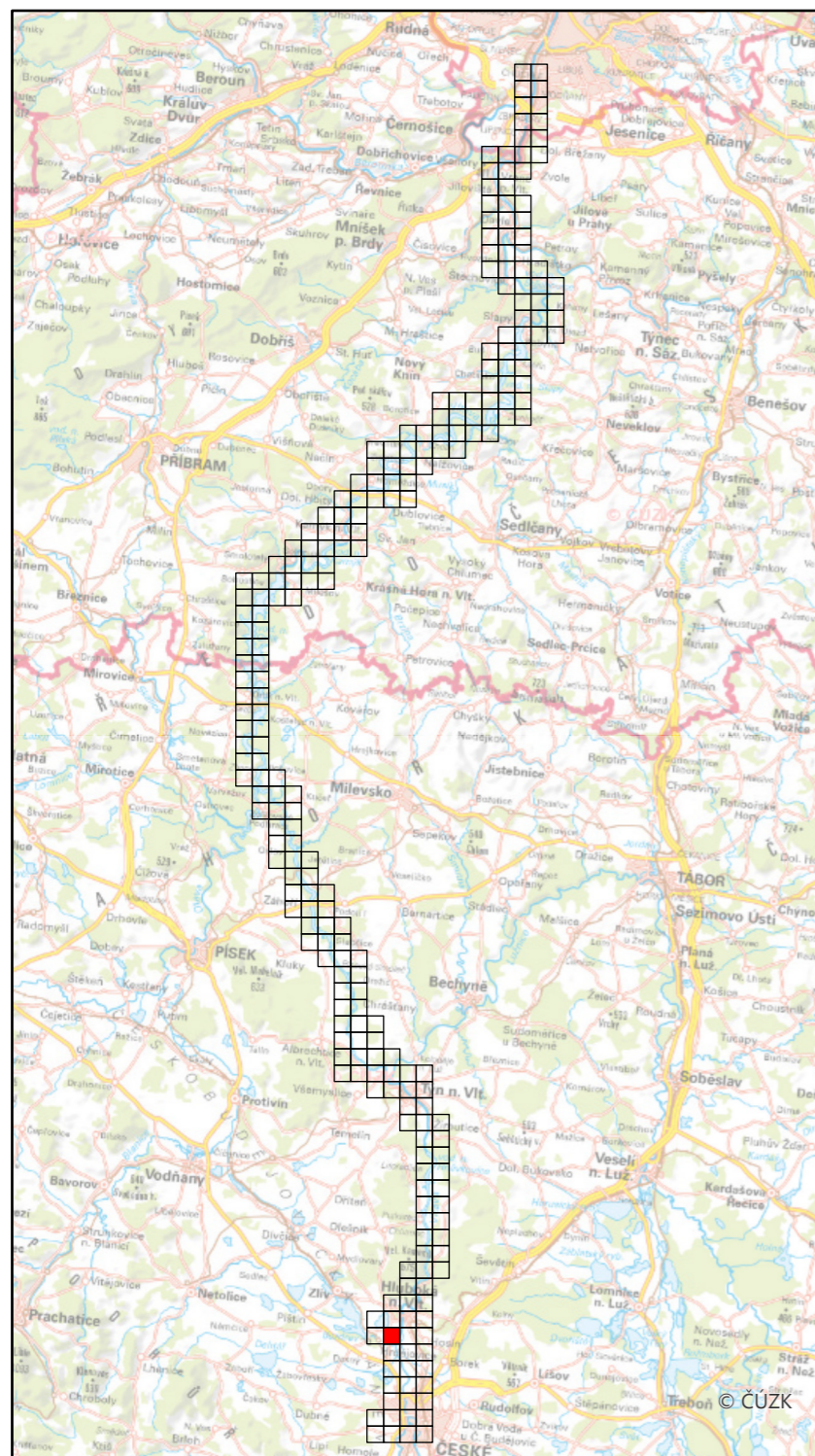

Specializovaná mapa s odborným obsahem byla vytvořena v rámci projektu "Vltava – proměny historické krajiny v důsledku povodní, stavby přehrad a změn ve využití území s vazbami na kulturní a společenské aktivity v okolí řeky" programu NAKI II MK ČR.
Zdrojová data: Národní archiv ČR, WMS ČÚZK
Souřadnicový systém: upravený S-JTSK (prohozené a záporné souřadnice, v GIS zpravidla označené "SJTSK Krovak East North")

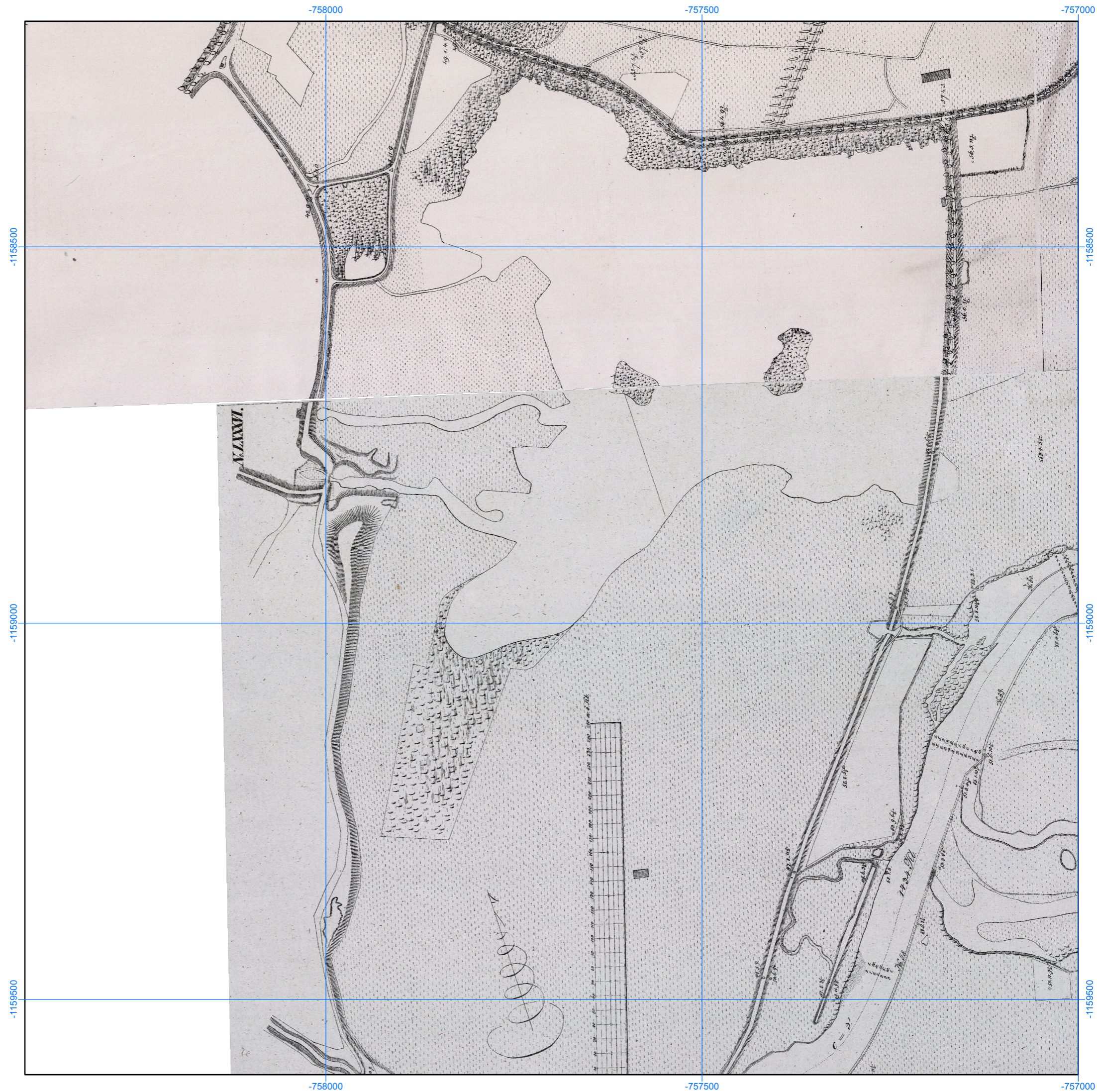

Podrobná mapa koryta Vltavy s příčnými profily (pol. 19. stol.),
NA v Praze, fond 283, sign. C VII 3/1–94,
1 : 5000

Číslo mapového listu: 236

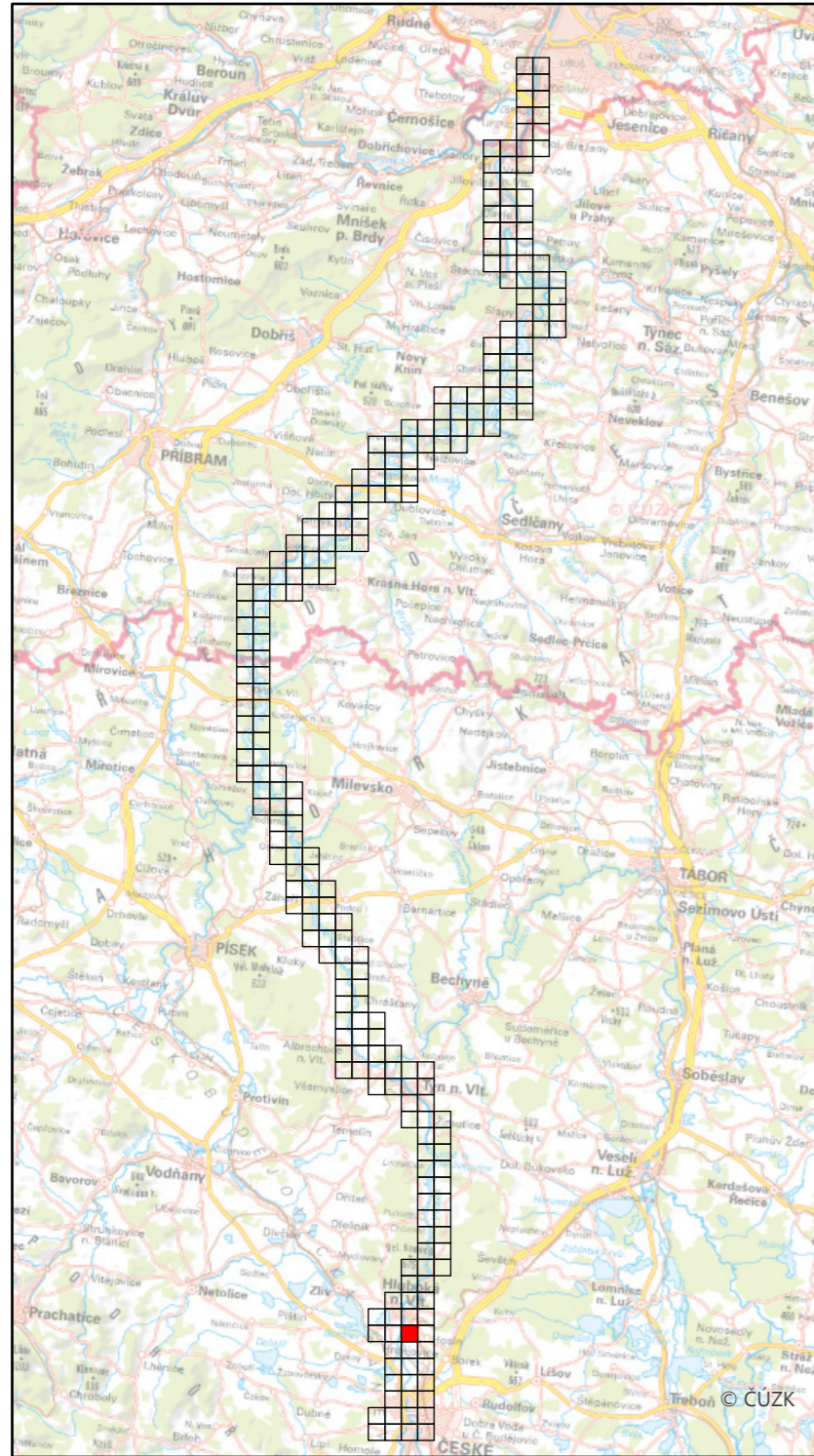

Specializovaná mapa s odborným obsahem byla vytvořena v rámci projektu "Vltava – proměny historické krajiny v důsledku povodní, stavby přehrad a změn ve využití území s vazbami na kulturní a společenské aktivity v okolí řeky" programu NAKI II MK ČR.
Zdrojová data: Národní archiv ČR, WMS ČÚZK
Souřadnicový systém: upravený S-JTSK (prohozené a záporné souřadnice, v GIS zpravidla označené "SJTSK Krovak East North")



Podrobná mapa koryta Vltavy s příčnými profily (pol. 19. stol.),
NA v Praze, fond 283, sign. C VII 3/1–94,
1 : 5000

Číslo mapového listu: 237

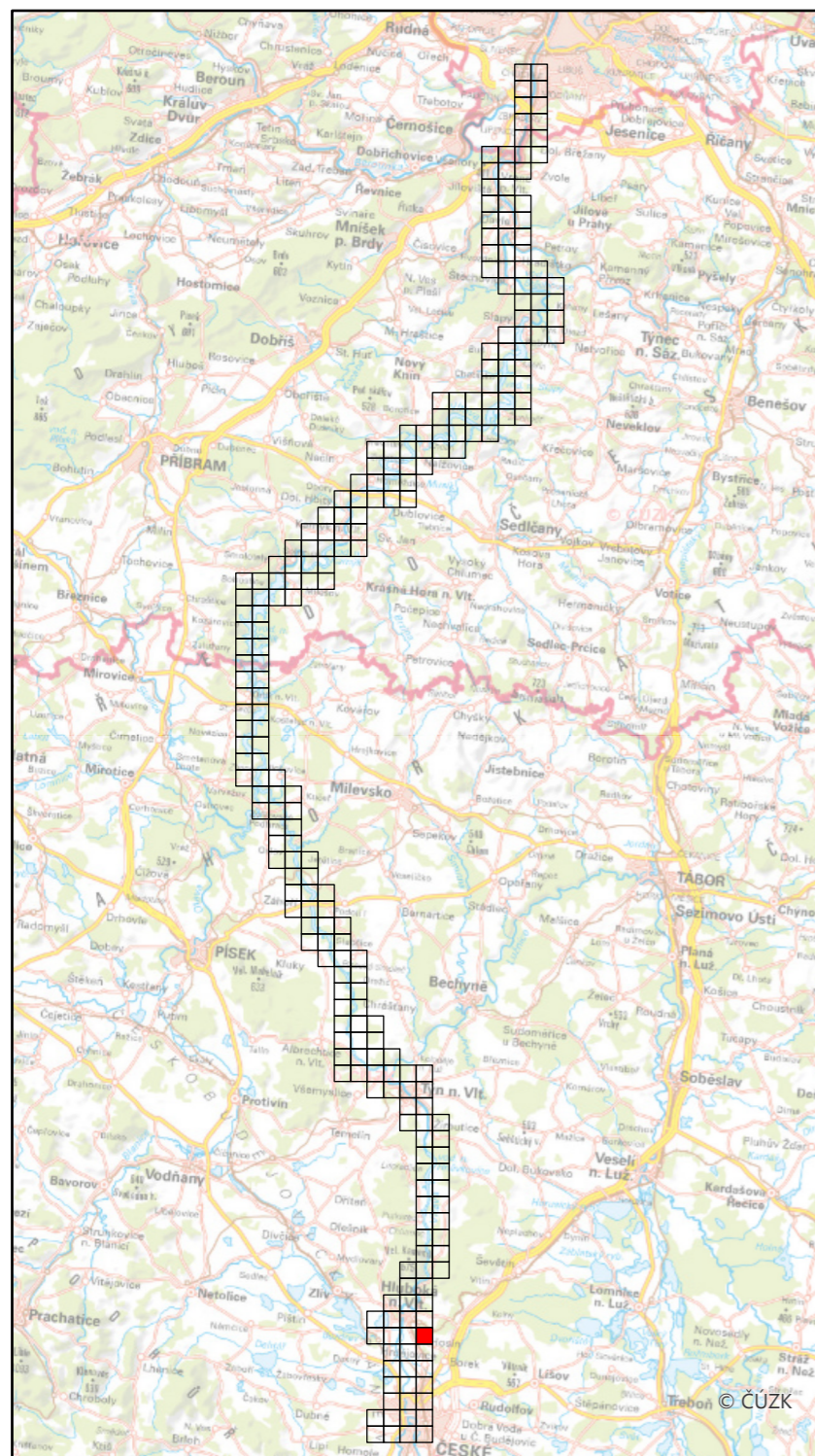

Specializovaná mapa s odborným obsahem byla vytvořena v rámci projektu "Vltava – proměny historické krajiny v důsledku povodní, stavby přehrad a změn ve využití území s vazbami na kulturní a společenské aktivity v okolí řeky" programu NAKI II MK ČR.
Zdrojová data: Národní archiv ČR, WMS ČÚZK
Souřadnicový systém: upravený S-JTSK (prohozené a záporné souřadnice, v GIS zpravidla označené "SJTSK Krovak East North")

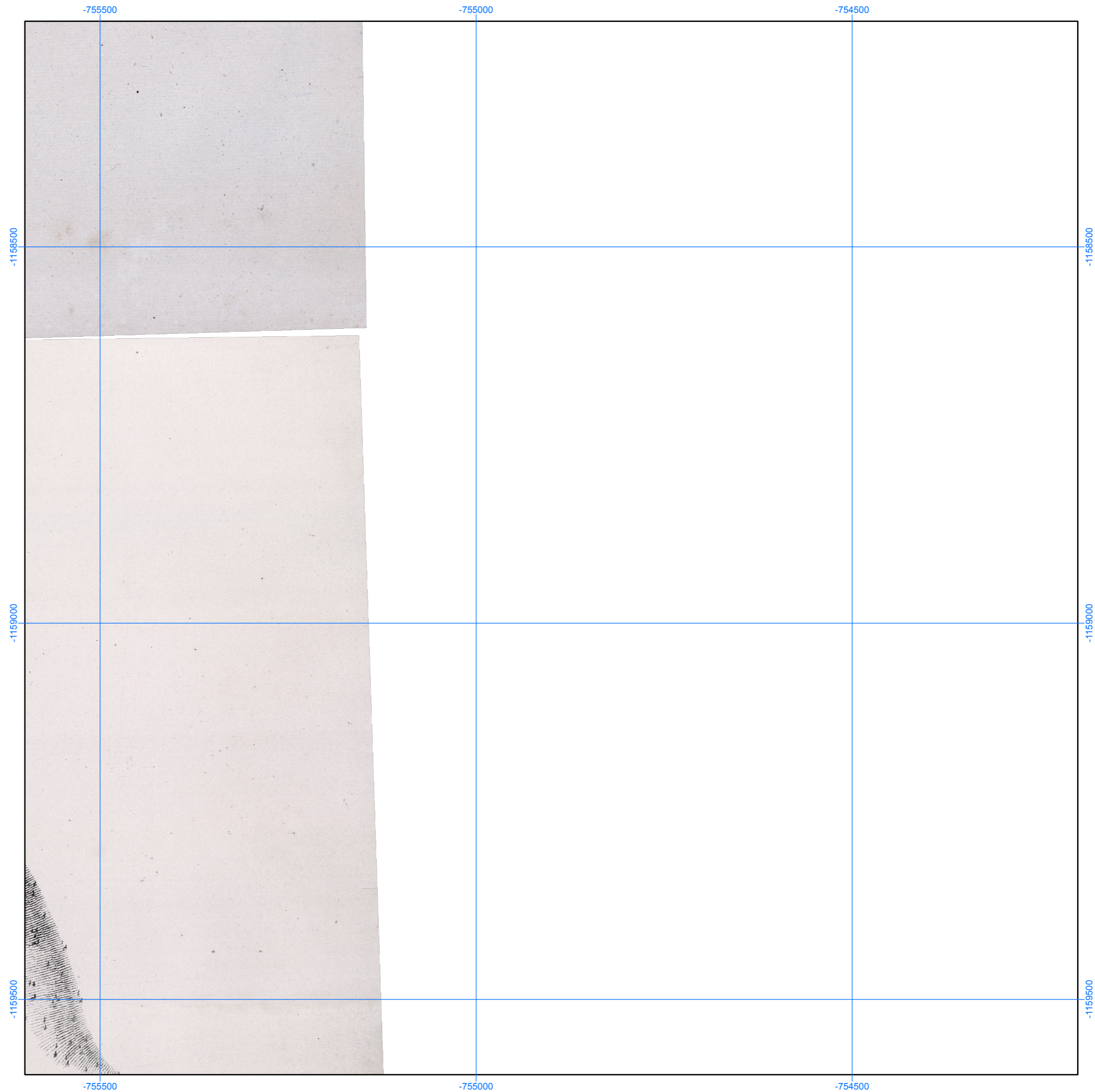

Podrobná mapa koryta Vltavy s příčnými profily (pol. 19. stol.),
NA v Praze, fond 283, sign. C VII 3/1–94,
1 : 5000

Číslo mapového listu: 238

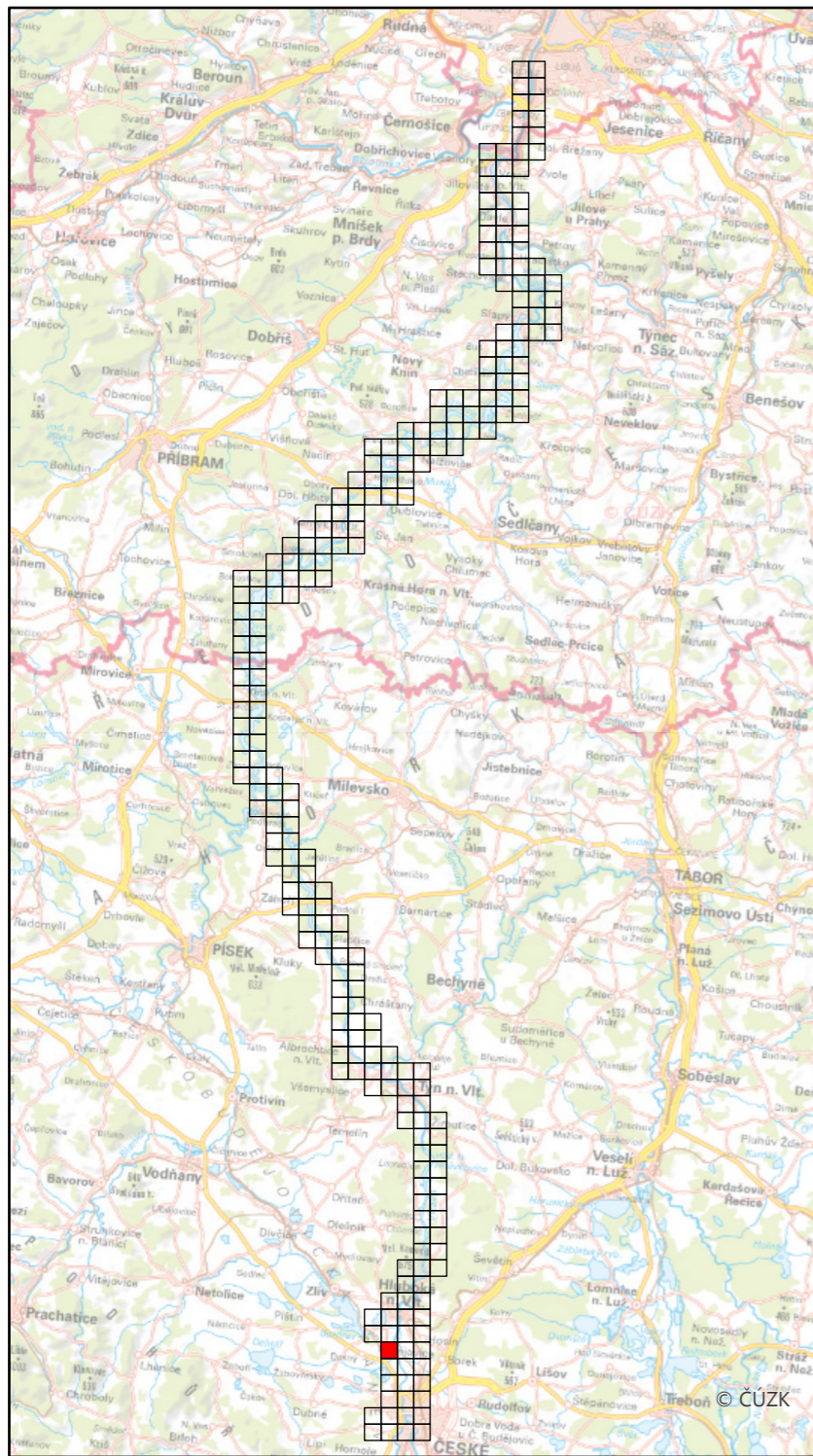

Specializovaná mapa s odborným obsahem byla vytvořena v rámci projektu "Vltava – proměny historické krajiny v důsledku povodní, stavby přehrad a změn ve využití území s vazbami na kulturní a společenské aktivity v okolí řeky" programu NAKI II MK ČR.
Zdrojová data: Národní archiv ČR, WMS ČÚZK
Souřadnicový systém: upravený S-JTSK (prohozené a záporné souřadnice, v GIS zpravidla označené "SJTSK Krovak East North")



Podrobná mapa koryta Vltavy s příčnými profily (pol. 19. stol.),
NA v Praze, fond 283, sign. C VII 3/1–94,
1 : 5000

Číslo mapového listu: 239

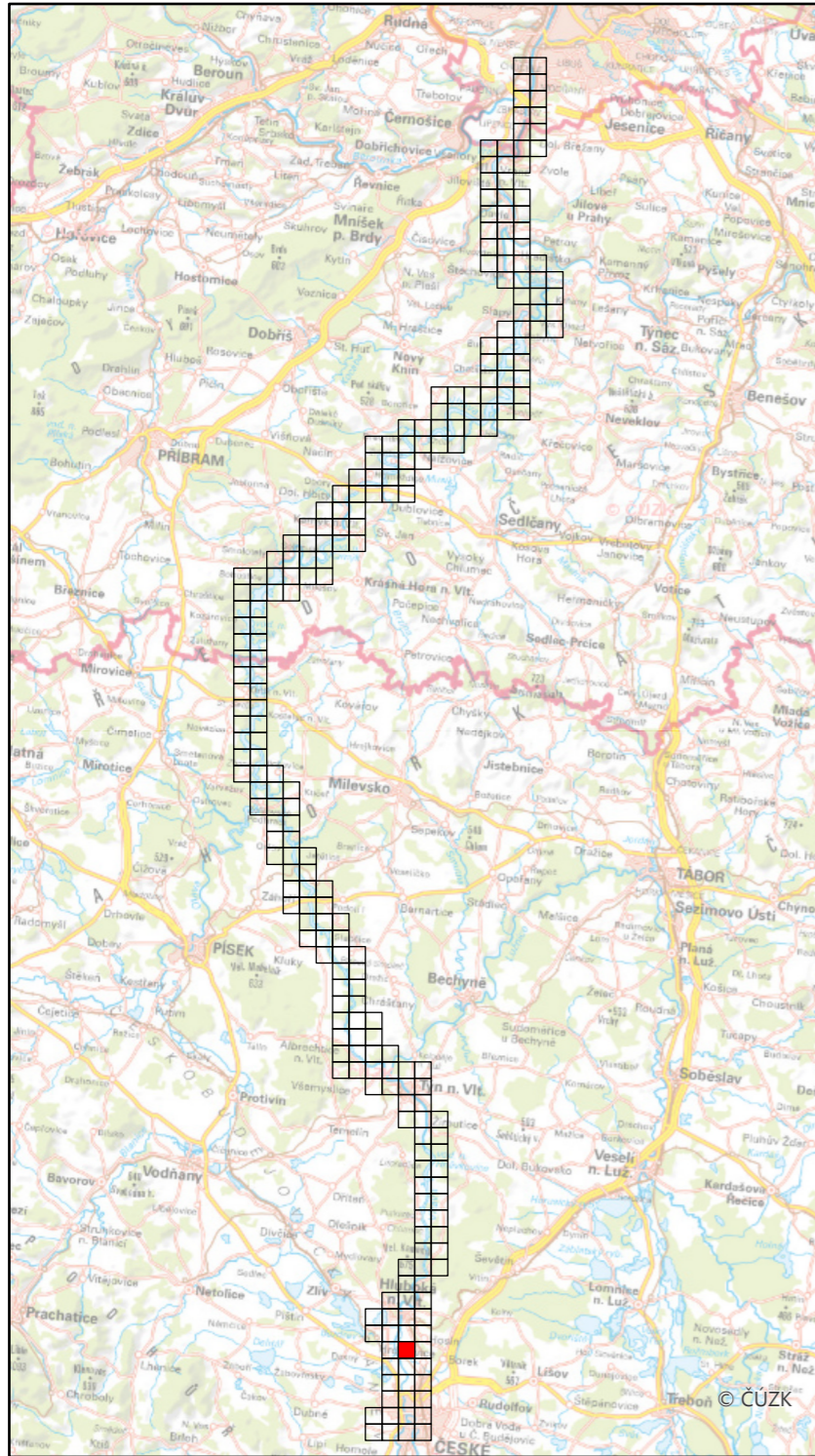

Specializovaná mapa s odborným obsahem byla vytvořena v rámci projektu "Vltava – proměny historické krajiny v důsledku povodní, stavby přehrad a změn ve využití území s vazbami na kulturní a společenské aktivity v okolí řeky" programu NAKI II MK ČR.
Zdrojová data: Národní archiv ČR, WMS ČÚZK
Souřadnicový systém: upravený S-JTSK (prohozené a záporné souřadnice, v GIS zpravidla označené "SJTSK Krovak East North")



Podrobná mapa koryta Vltavy s příčnými profily (pol. 19. stol.),
NA v Praze, fond 283, sign. C VII 3/1–94,
1 : 5000

Číslo mapového listu: 240

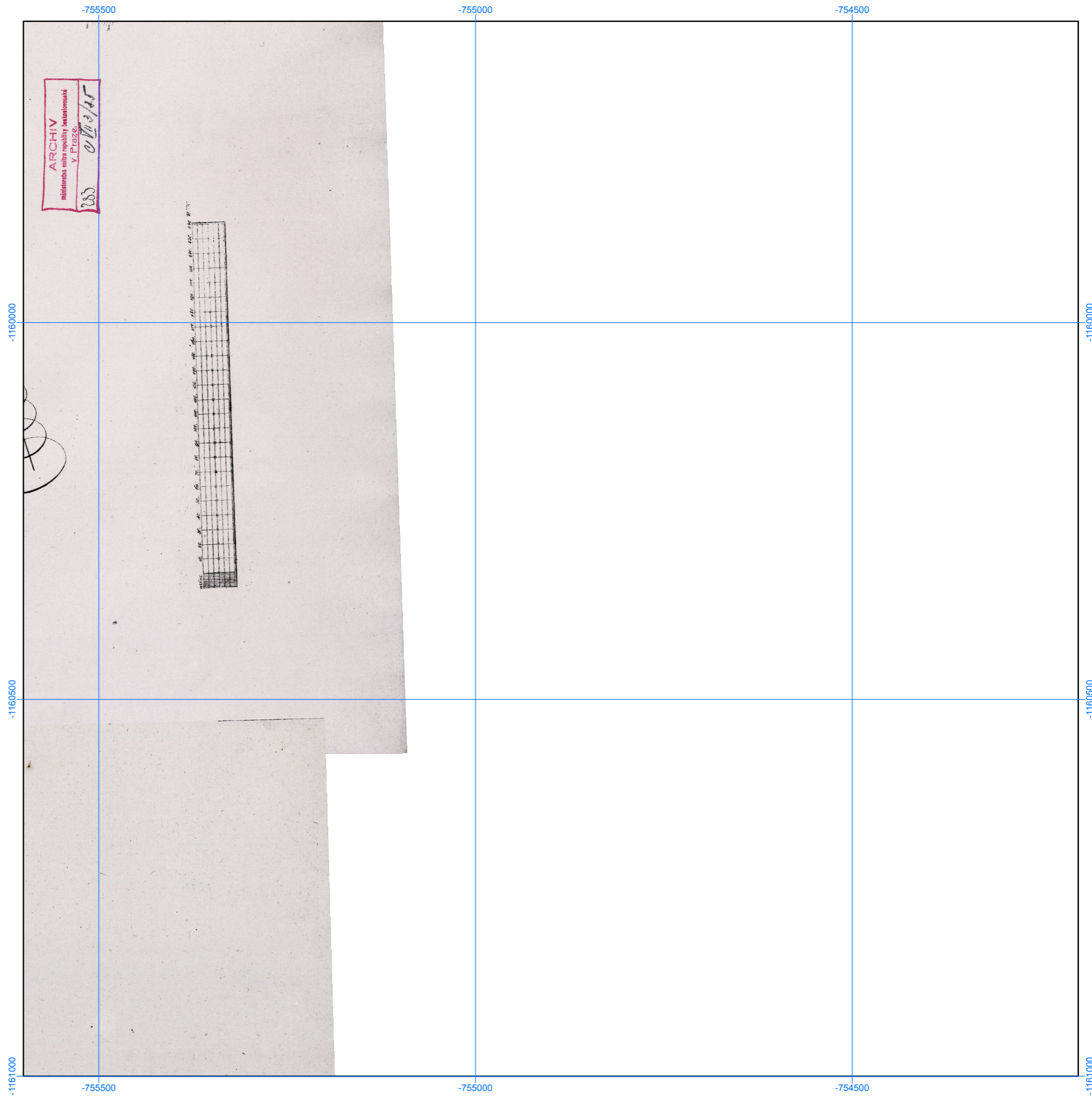
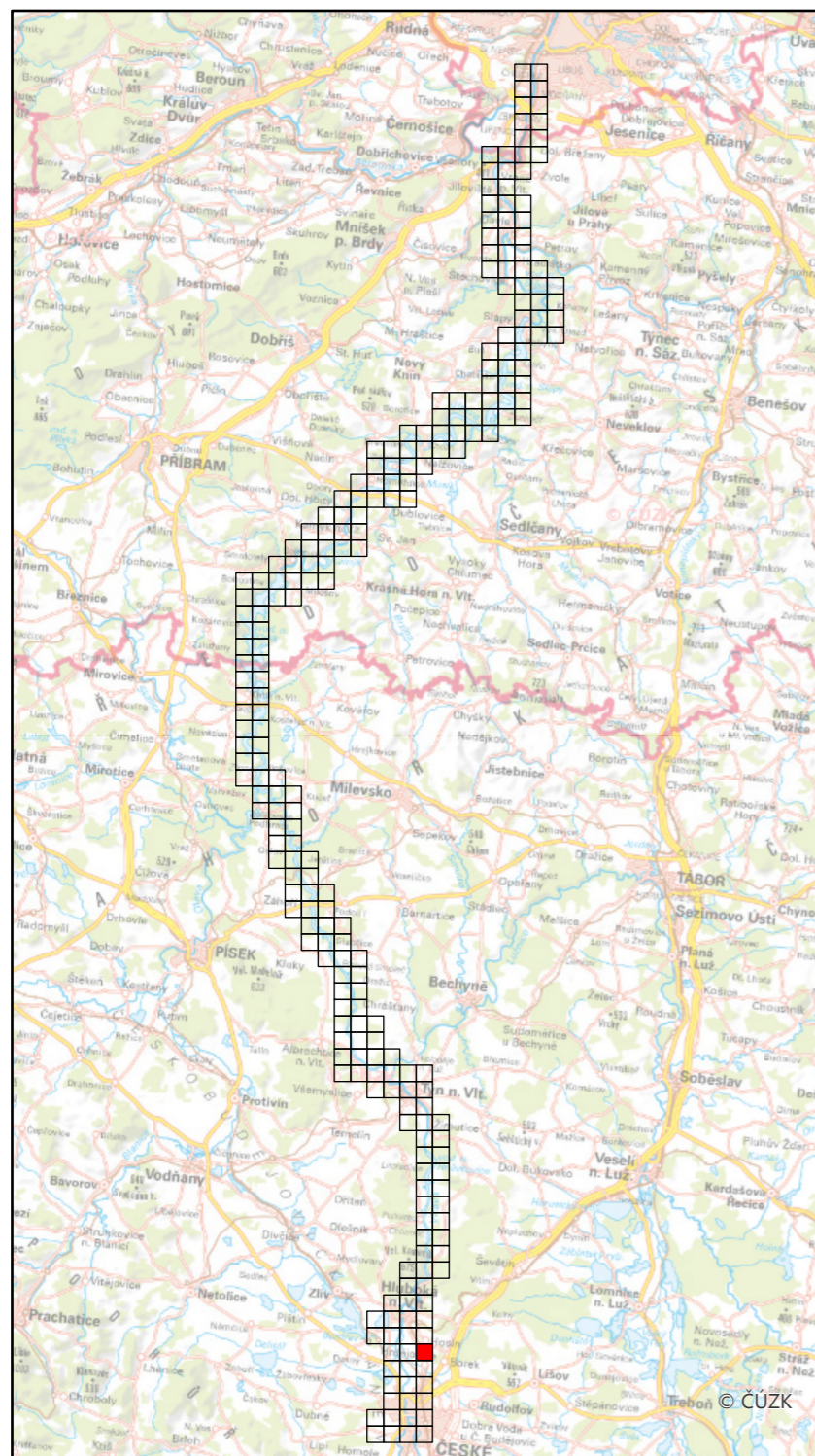

Specializovaná mapa s odborným obsahem byla vytvořena v rámci projektu "Vltava – proměny historické krajiny v důsledku povodní, stavby přehrad a změn ve využití území s vazbami na kulturní a společenské aktivity v okolí řeky" programu NAKI II MK ČR.
Zdrojová data: Národní archiv ČR, WMS ČÚZK
Souřadnicový systém: upravený S-JTSK (prohozené a záporné souřadnice, v GIS zpravidla označené "SJTSK Krovak East North")

Podrobná mapa koryta Vltavy s příčnými profily (pol. 19. stol.),
 NA v Praze, fond 283, sign. C VII 3/1–94,
 1 : 5000

Číslo mapového listu: 241

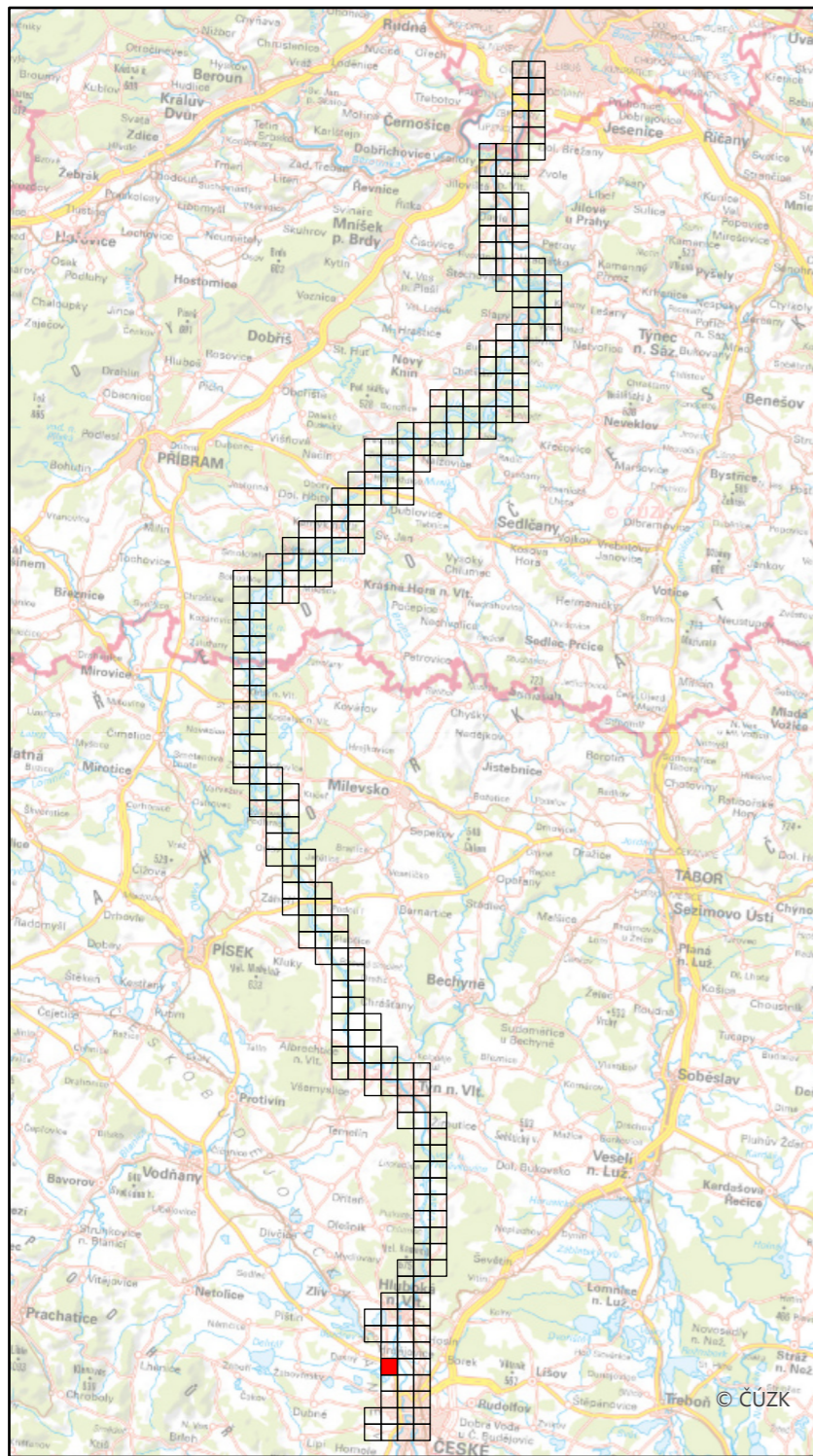

Specializovaná mapa s odborným obsahem byla vytvořena v rámci projektu "Vltava – proměny historické krajiny v důsledku povodní, stavby přehrad a změn ve využití území s vazbami na kulturní a společenské aktivity v okolí řeky" programu NAKI II MK ČR.
 Zdrojová data: Národní archiv ČR, WMS ČÚZK
 Souřadnicový systém: upravený S-JTSK (prohozené a záporné souřadnice, v GIS zpravidla označené "SJTSK Krovak East North")

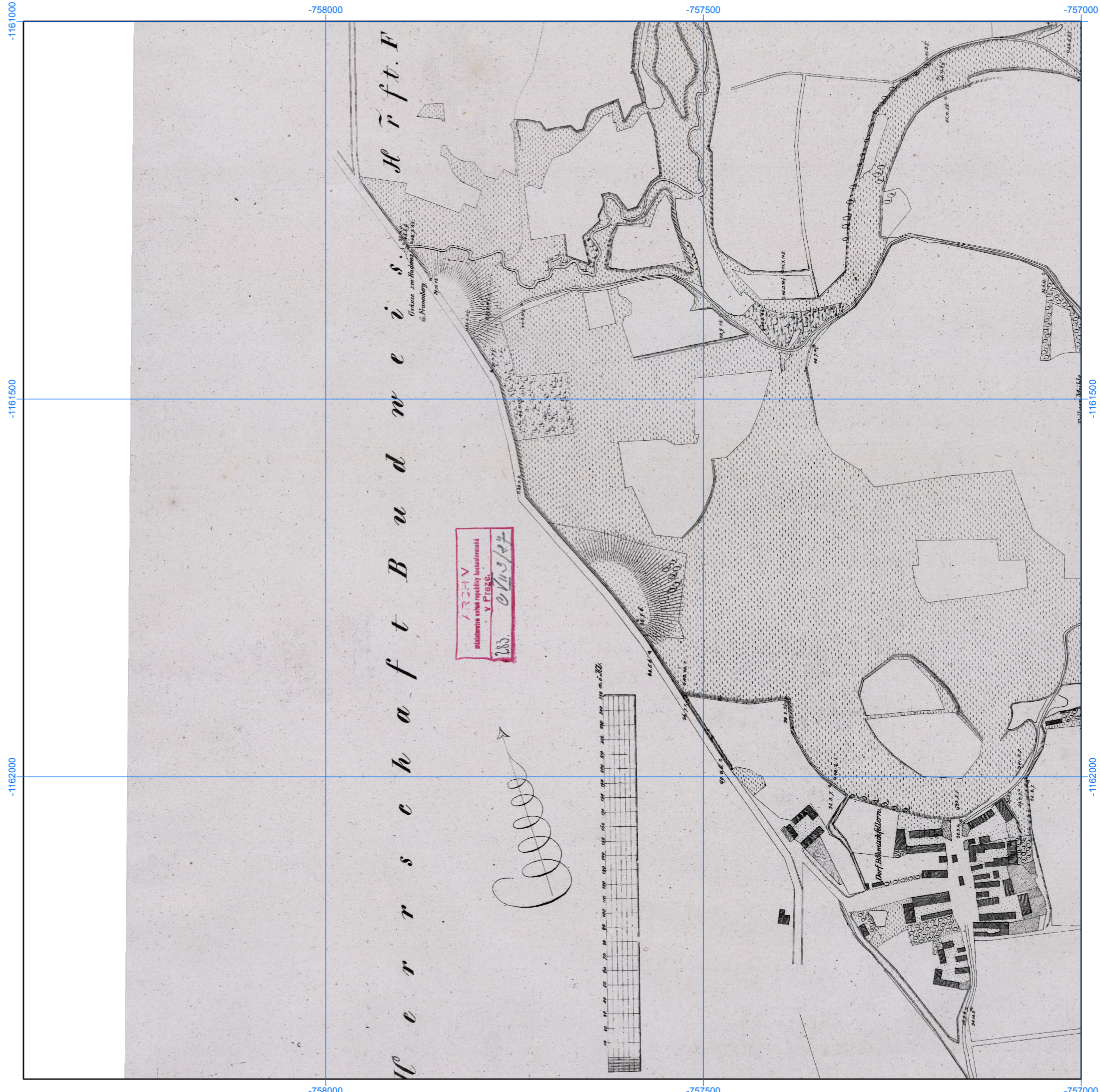

Podrobná mapa koryta Vltavy s příčnými profily (pol. 19. stol.),
 NA v Praze, fond 283, sign. C VII 3/1–94,
 1 : 5000

Číslo mapového listu: 242

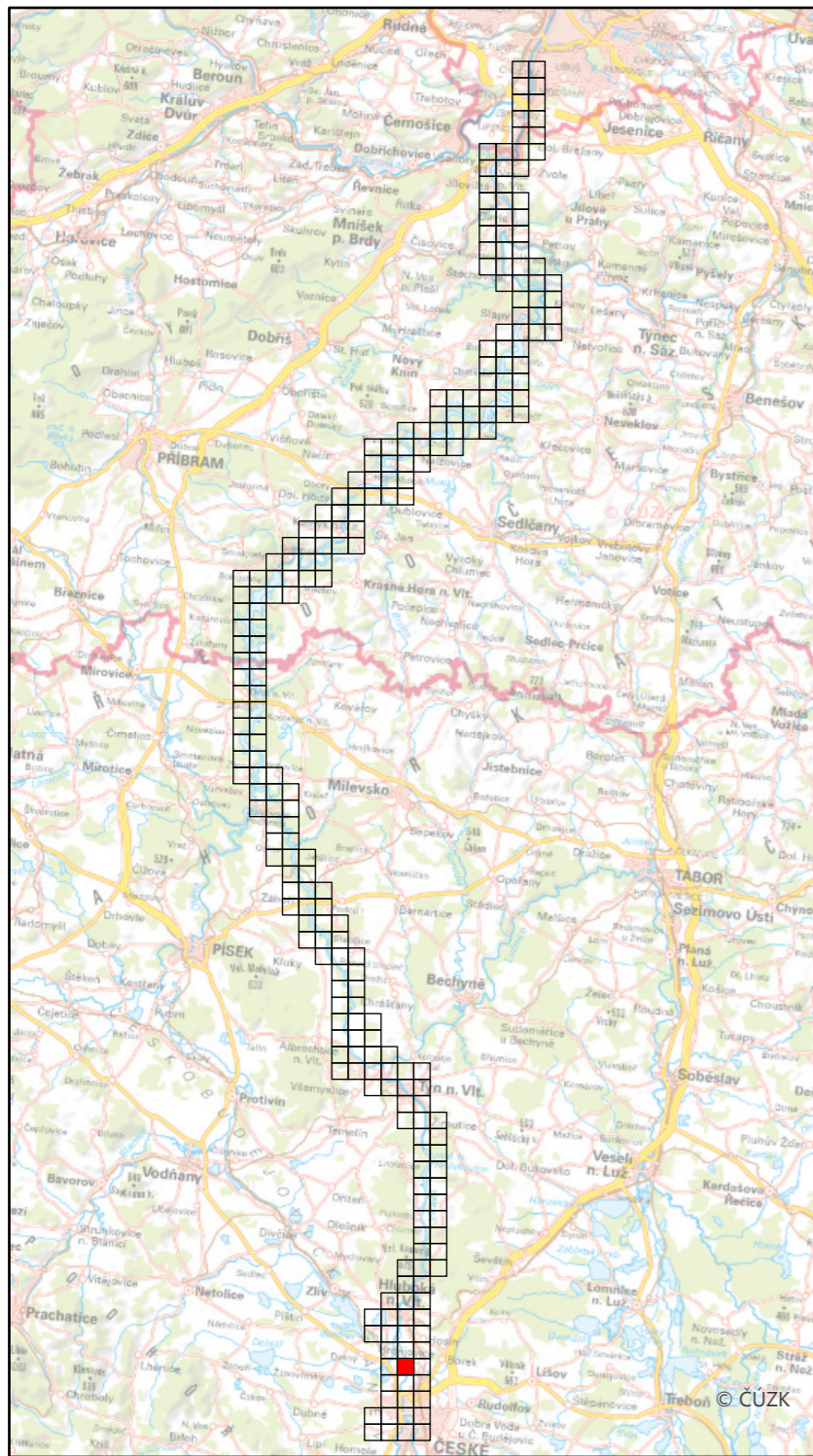

Specializovaná mapa s odborným obsahem byla vytvořena v rámci projektu "Vltava – proměny historické krajiny v důsledku povodní, stavby přehrad a změn ve využití území s vazbami na kulturní a společenské aktivity v okolí řeky" programu NAKI II MK ČR.
 Zdrojová data: Národní archiv ČR, WMS ČÚZK
 Souřadnicový systém: upravený S-JTSK (prohozené a záporné souřadnice, v GIS zpravidla označené "SJTSK Krovak East North")



Podrobná mapa koryta Vltavy s příčnými profily (pol. 19. stol.),
NA v Praze, fond 283, sign. C VII 3/1–94,
1 : 5000

Číslo mapového listu: 243

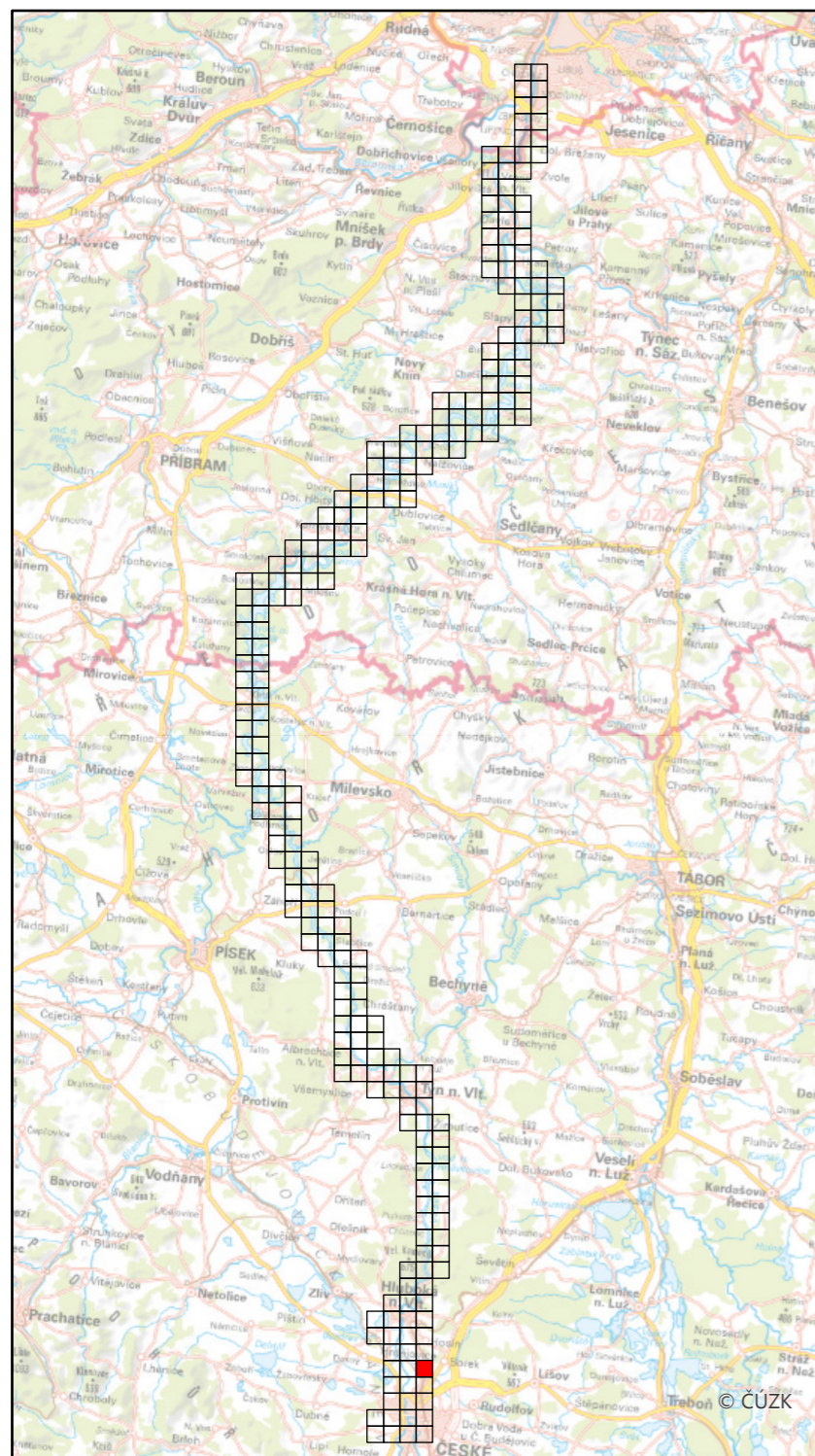

Specializovaná mapa s odborným obsahem byla vytvořena v rámci projektu "Vltava – proměny historické krajiny v důsledku povodní, stavby přehrad a změn ve využití území s vazbami na kulturní a společenské aktivity v okolí řeky" programu NAKI II MK ČR.
Zdrojová data: Národní archiv ČR, WMS ČÚZK
Souřadnicový systém: upravený S-JTSK (prohozené a záporné souřadnice, v GIS zpravidla označené "SJTSK Krovak East North")

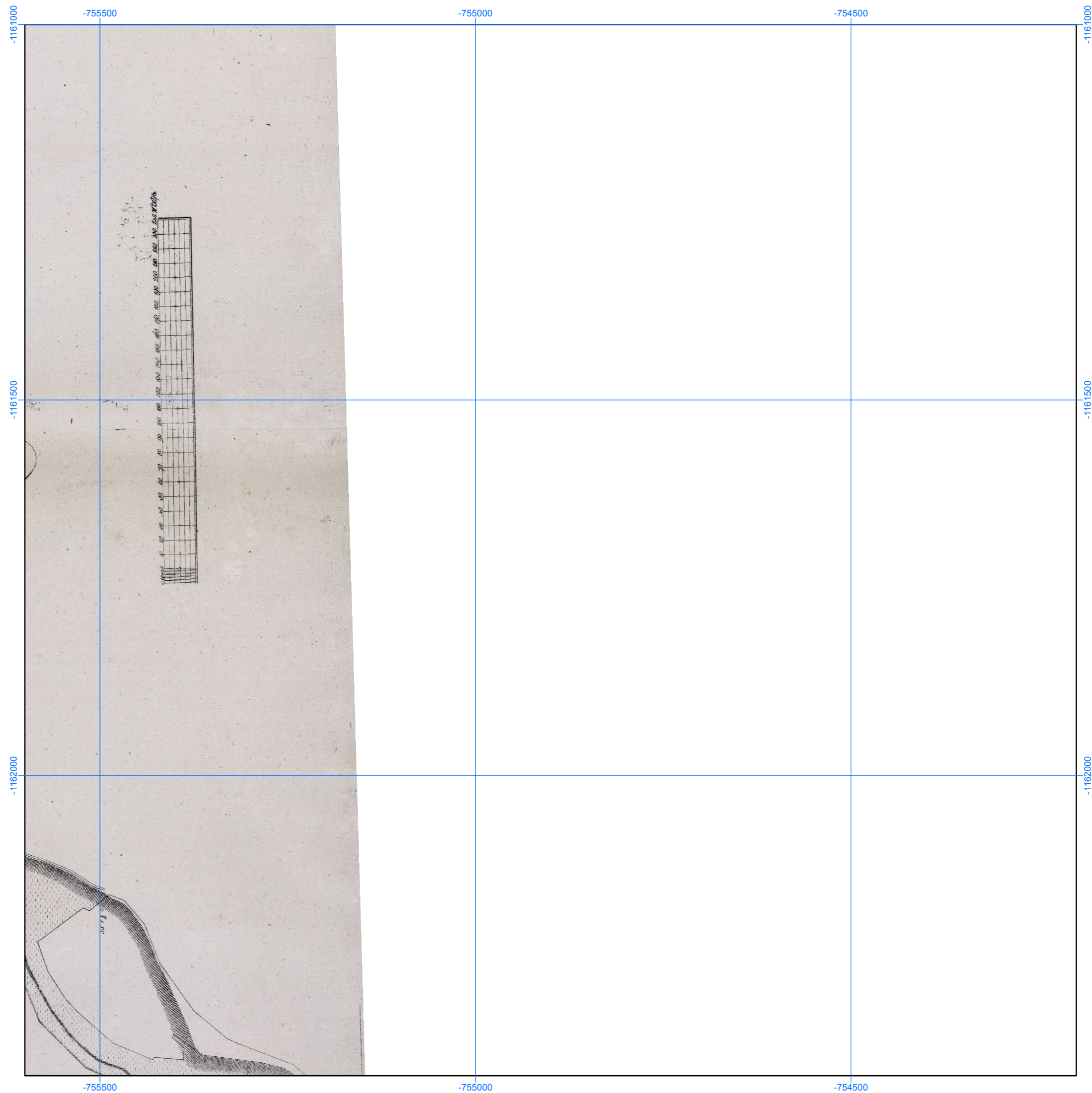

Podrobná mapa koryta Vltavy s příčnými profily (pol. 19. stol.),
NA v Praze, fond 283, sign. C VII 3/1–94,
1 : 5000

Číslo mapového listu: 244

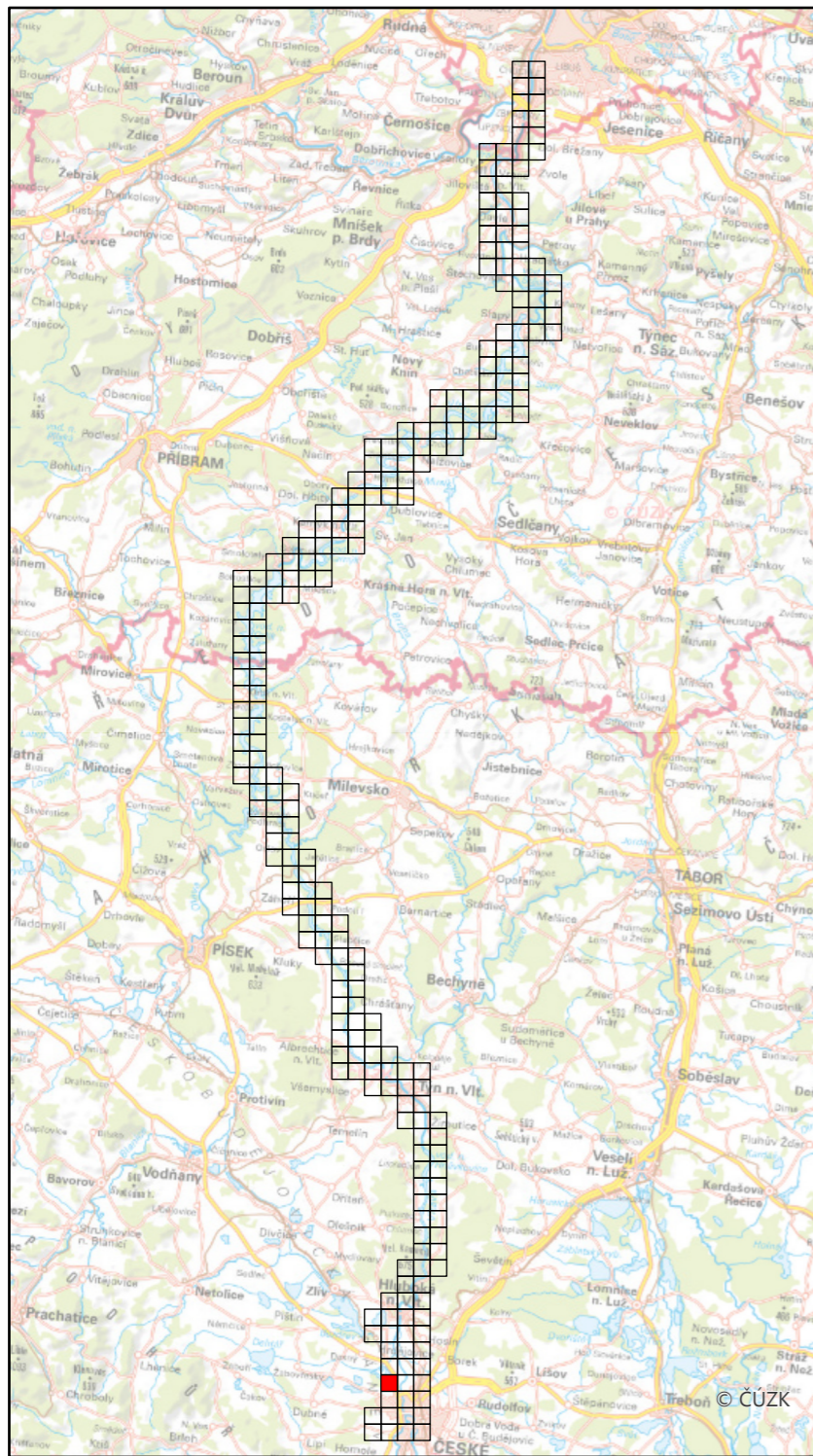

Specializovaná mapa s odborným obsahem byla vytvořena v rámci projektu "Vltava – proměny historické krajiny v důsledku povodní, stavby přehrad a změn ve využití území s vazbami na kulturní a společenské aktivity v okolí řeky" programu NAKI II MK ČR.
Zdrojová data: Národní archiv ČR, WMS ČÚZK
Souřadnicový systém: upravený S-JTSK (prohozené a záporné souřadnice, v GIS zpravidla označené "SJTSK Krovak East North")

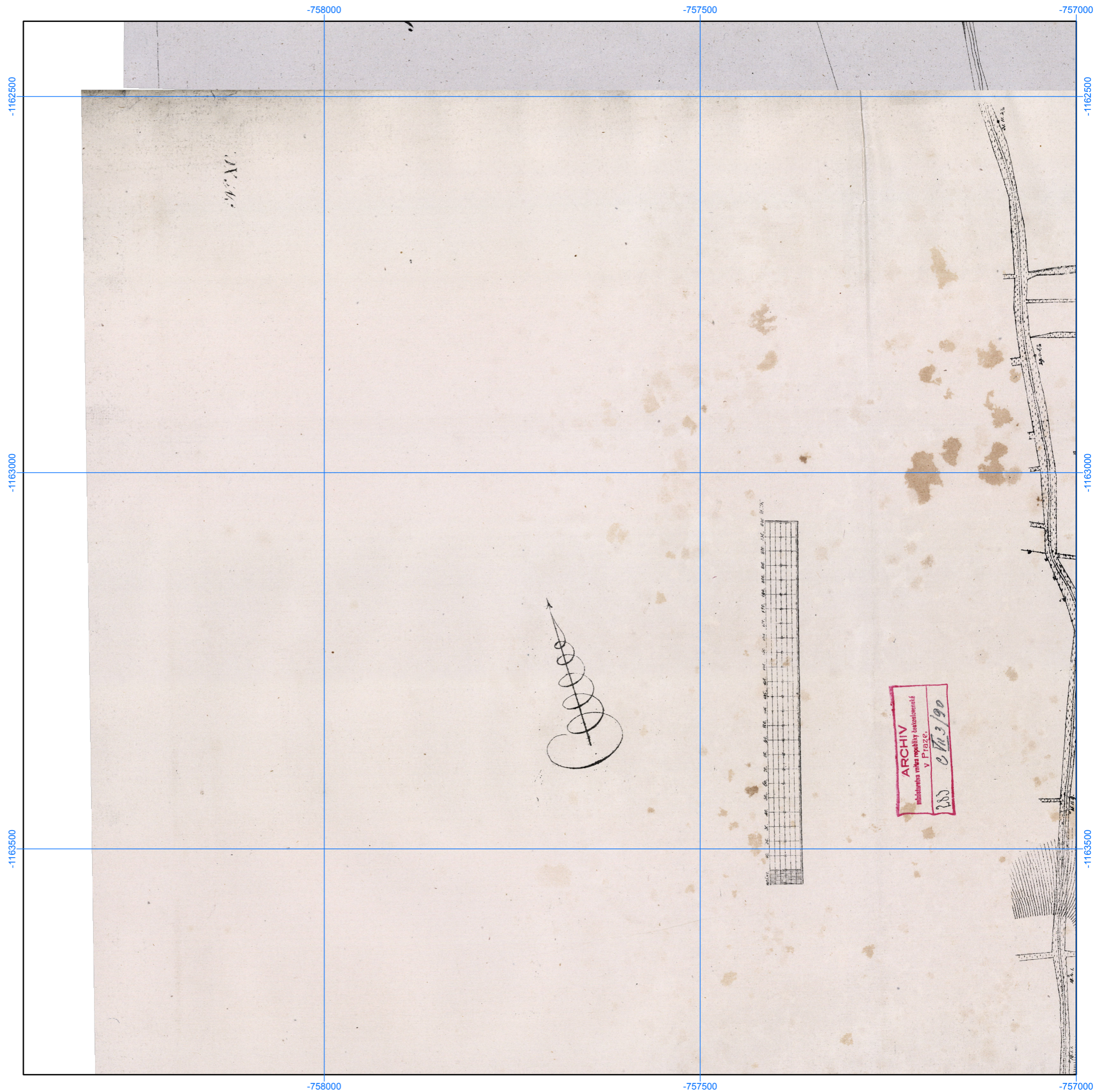

Podrobná mapa koryta Vltavy s příčnými profily (pol. 19. stol.),
NA v Praze, fond 283, sign. C VII 3/1–94,
1 : 5000

Číslo mapového listu: 245

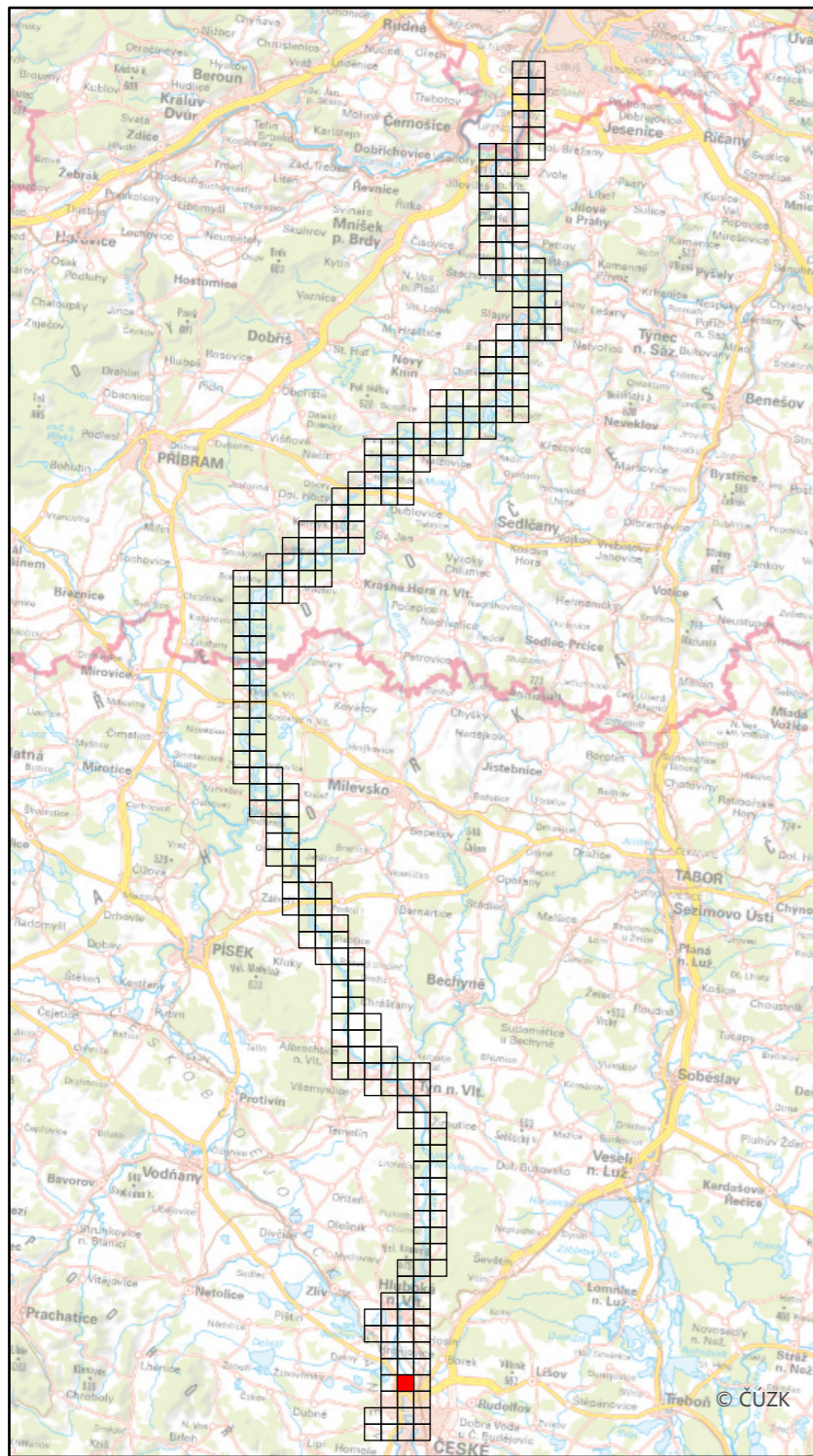

Specializovaná mapa s odborným obsahem byla vytvořena v rámci projektu "Vltava – proměny historické krajiny v důsledku povodní, stavby přehrad a změn ve využití území s vazbami na kulturní a společenské aktivity v okolí řeky" programu NAKI II MK ČR.
Zdrojová data: Národní archiv ČR, WMS ČÚZK
Souřadnicový systém: upravený S-JTSK (prohozené a záporné souřadnice, v GIS zpravidla označené "SJTSK Krovak East North")

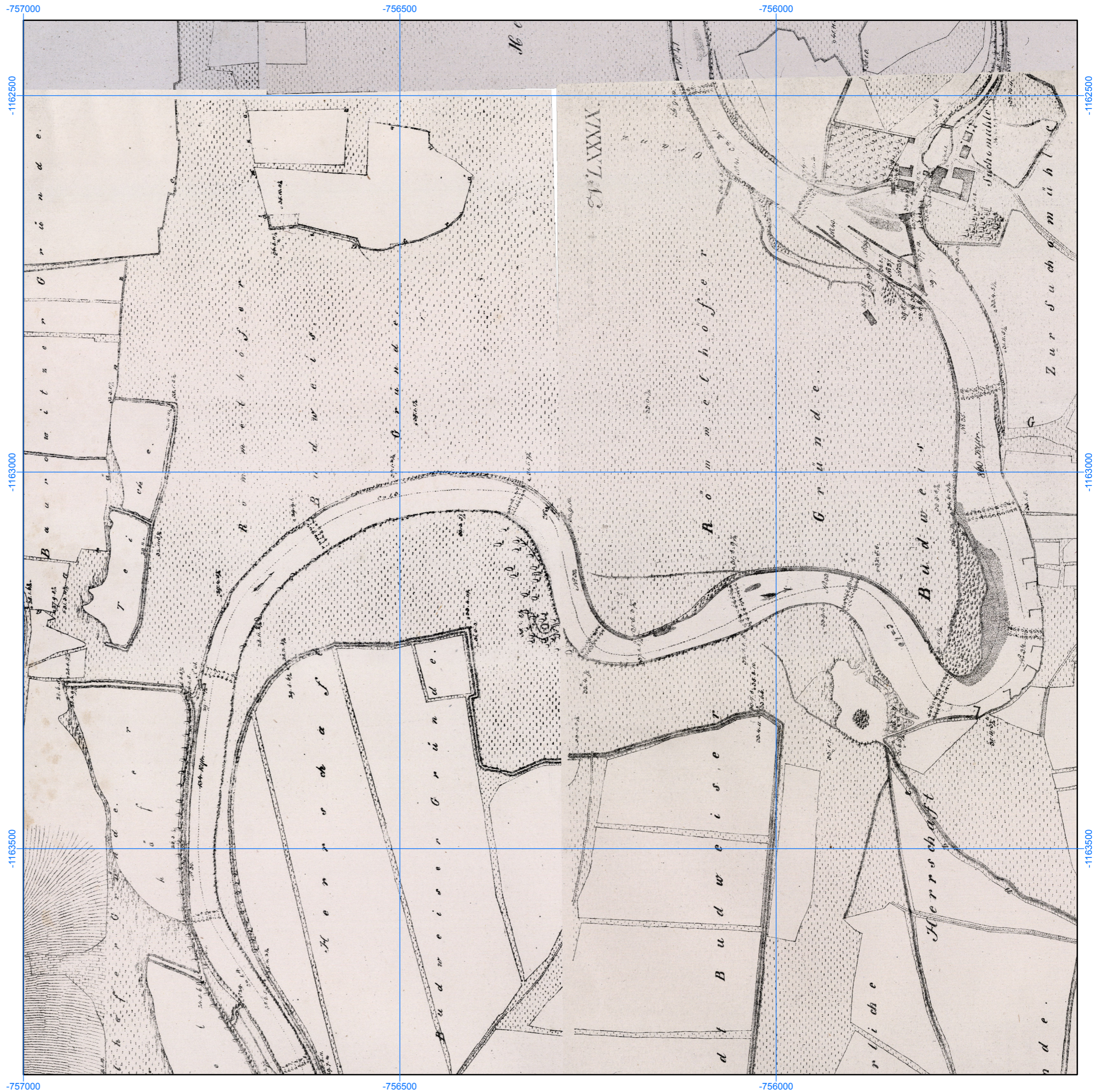

Podrobná mapa koryta Vltavy s příčnými profily (pol. 19. stol.),
 NA v Praze, fond 283, sign. C VII 3/1–94,
 1 : 5000

Číslo mapového listu: 246

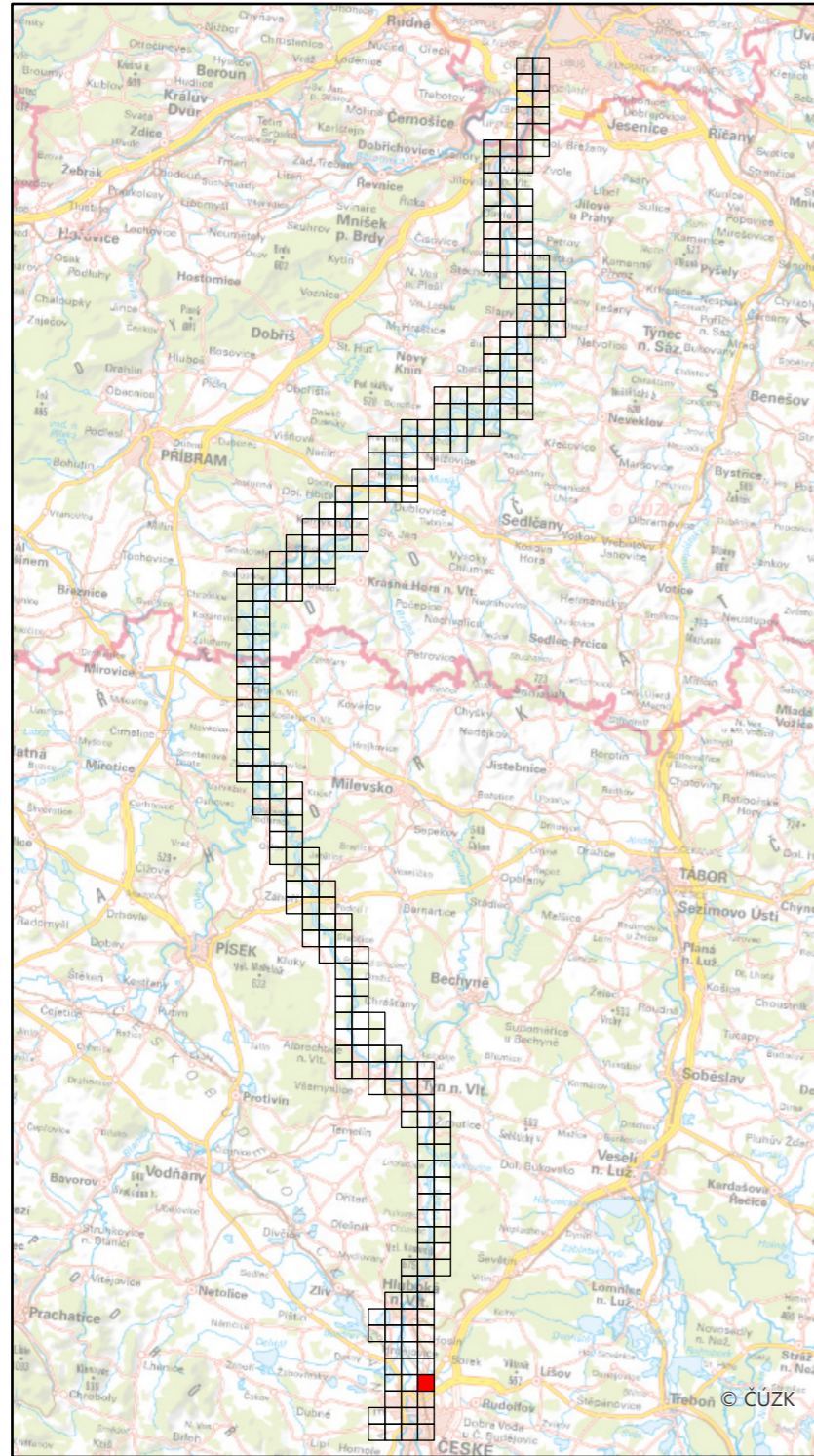

Specializovaná mapa s odborným obsahem byla vytvořena v rámci projektu "Vltava – proměny historické krajiny v důsledku povodní, stavby přehrad a změn ve využití území s vazbami na kulturní a společenské aktivity v okolí řeky" programu NAKI II MK ČR.
 Zdrojová data: Národní archiv ČR, WMS ČÚZK
 Souřadnicový systém: upravený S-JTSK (prohozené a záporné souřadnice, v GIS zpravidla označené "SJTSK Krovak East North")

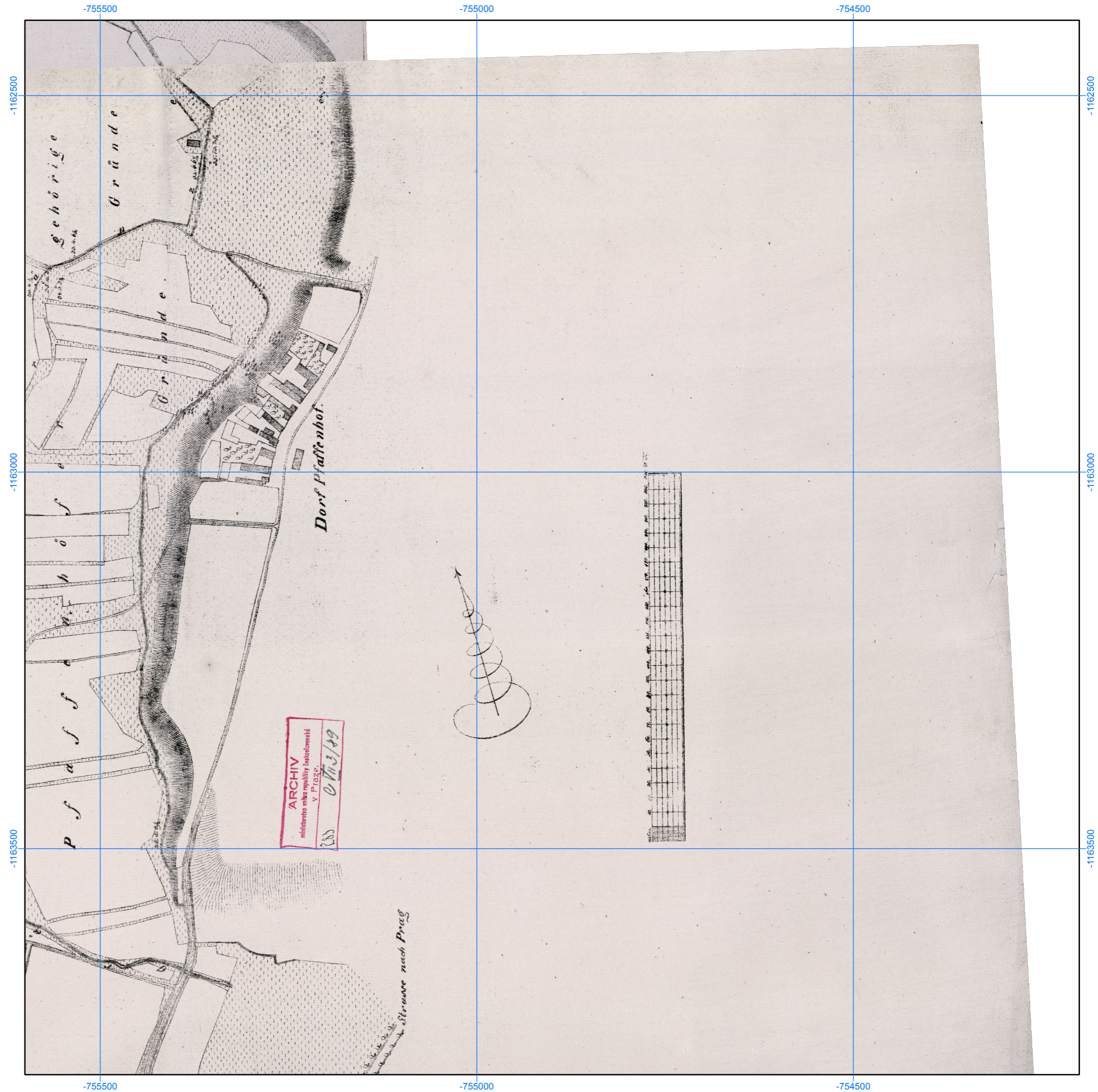

Podrobná mapa koryta Vltavy s příčnými profily (pol. 19. stol.),
NA v Praze, fond 283, sign. C VII 3/1–94,
1 : 5000

Číslo mapového listu: 247

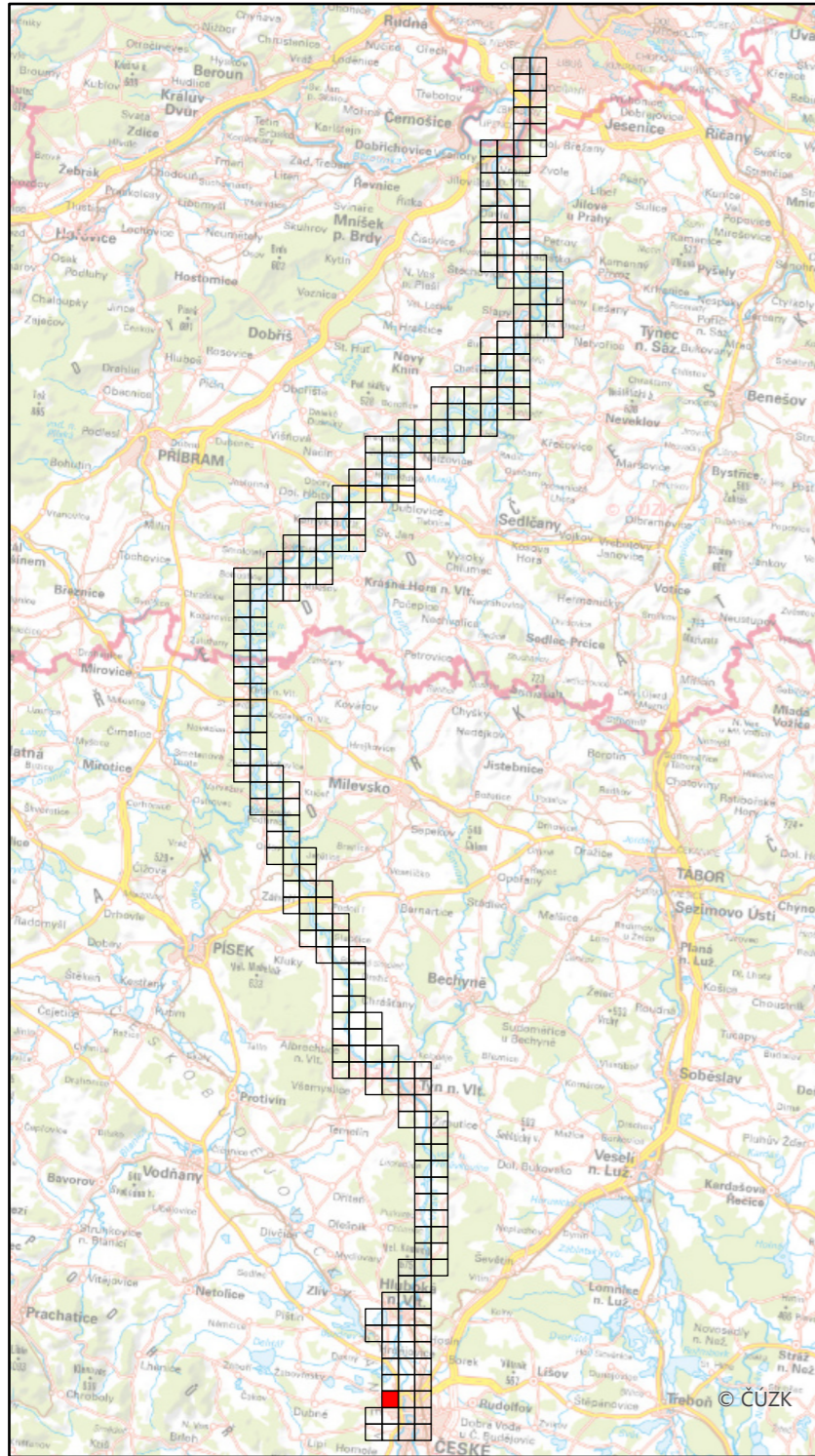

Specializovaná mapa s odborným obsahem byla vytvořena v rámci projektu "Vltava – proměny historické krajiny v důsledku povodní, stavby přehrad a změn ve využití území s vazbami na kulturní a společenské aktivity v okolí řeky" programu NAKI II MK ČR.
Zdrojová data: Národní archiv ČR, WMS ČÚZK
Souřadnicový systém: upravený S-JTSK (prohozené a záporné souřadnice, v GIS zpravidla označené "SJTSK Krovak East North")

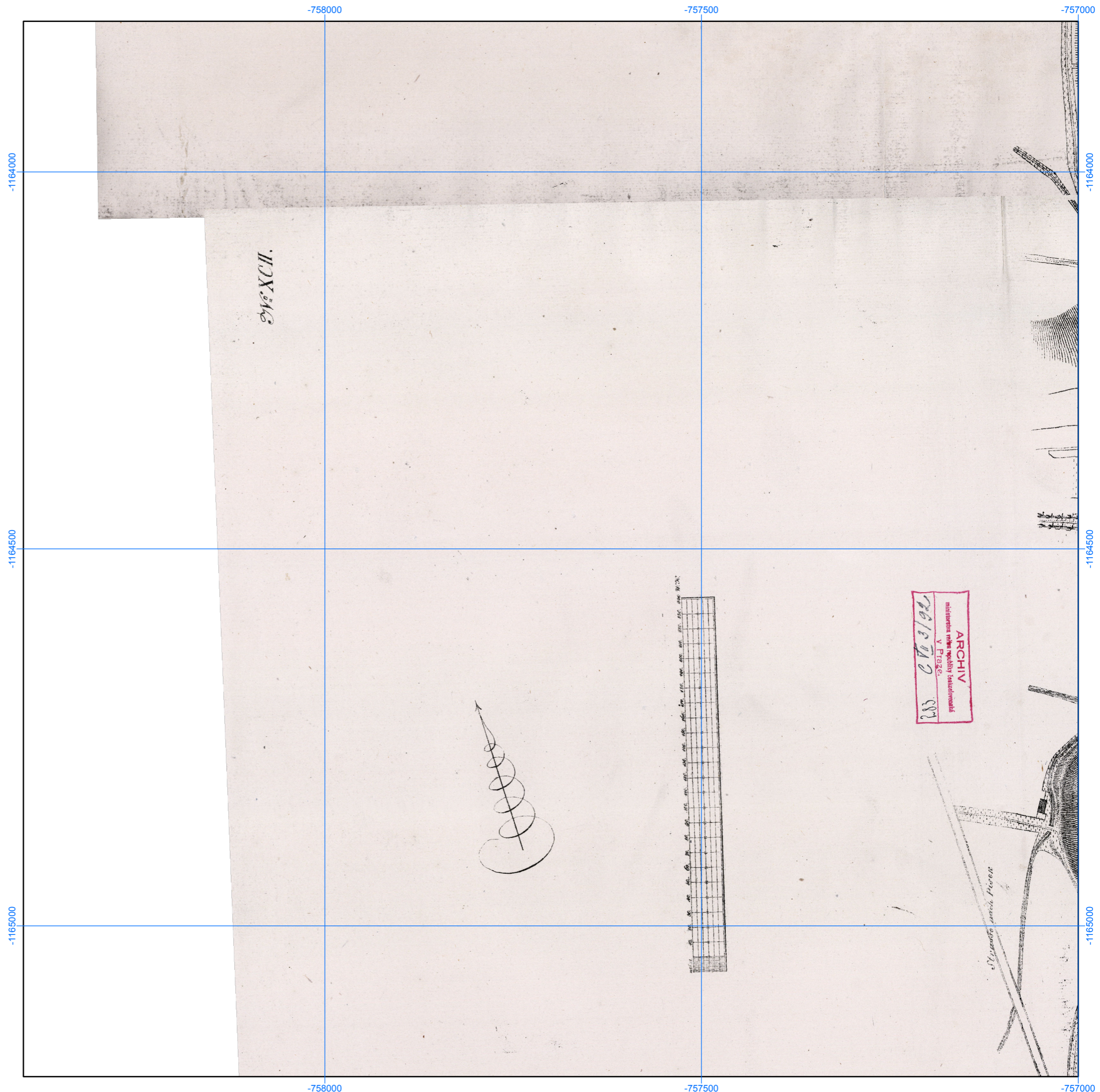

Podrobná mapa koryta Vltavy s příčnými profily (pol. 19. stol.),
NA v Praze, fond 283, sign. C VII 3/1–94,
1 : 5000

Číslo mapového listu: 248

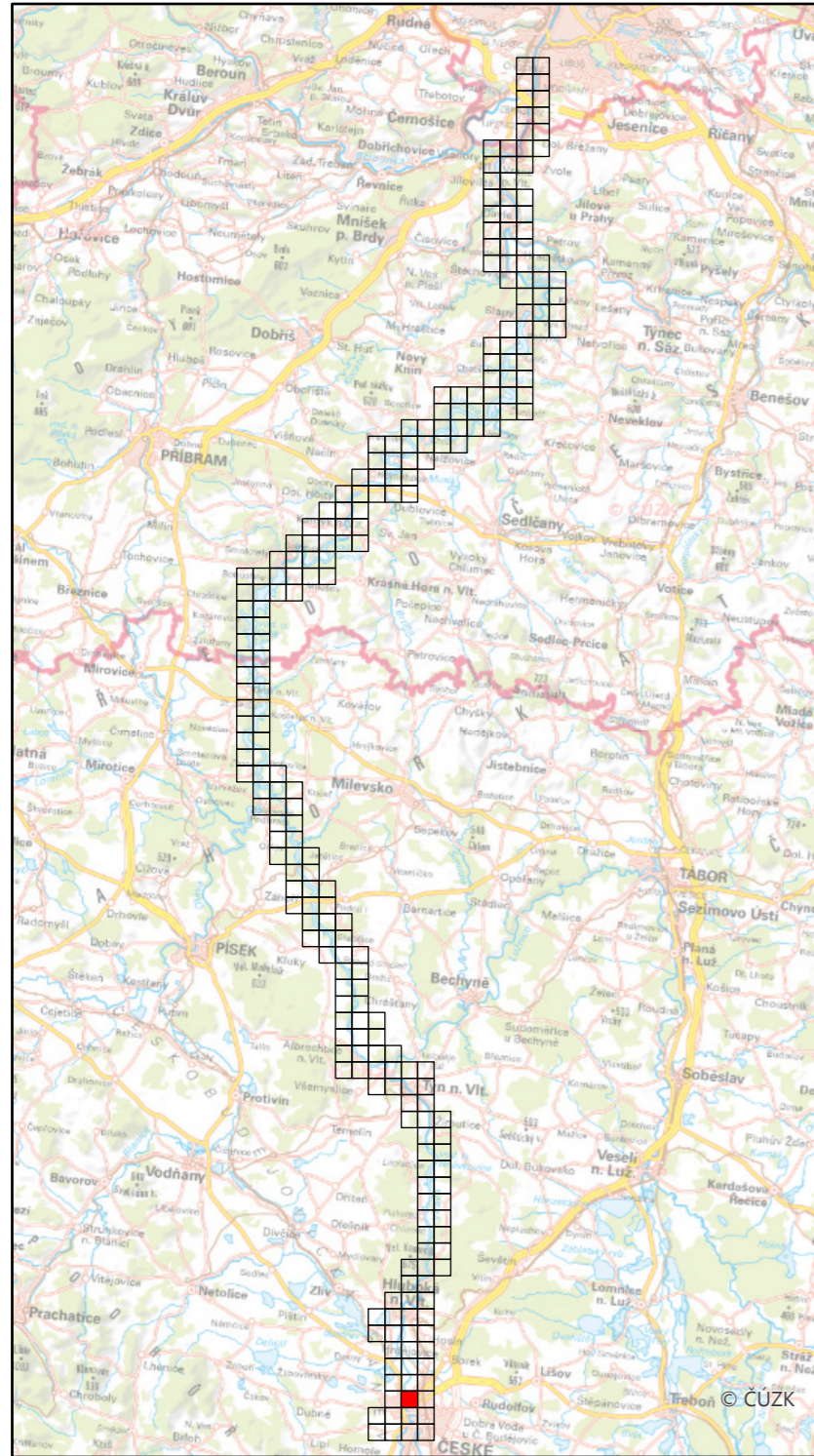

Specializovaná mapa s odborným obsahem byla vytvořena v rámci projektu "Vltava – proměny historické krajiny v důsledku povodní, stavby přehrad a změn ve využití území s vazbami na kulturní a společenské aktivity v okolí řeky" programu NAKI II MK ČR.
Zdrojová data: Národní archiv ČR, WMS ČÚZK
Souřadnicový systém: upravený S-JTSK (prohozené a záporné souřadnice, v GIS zpravidla označené "SJTSK Krovak East North")



Podrobná mapa koryta Vltavy s příčnými profily (pol. 19. stol.),
NA v Praze, fond 283, sign. C VII 3/1-94,
1 : 5000

Číslo mapového listu: 249

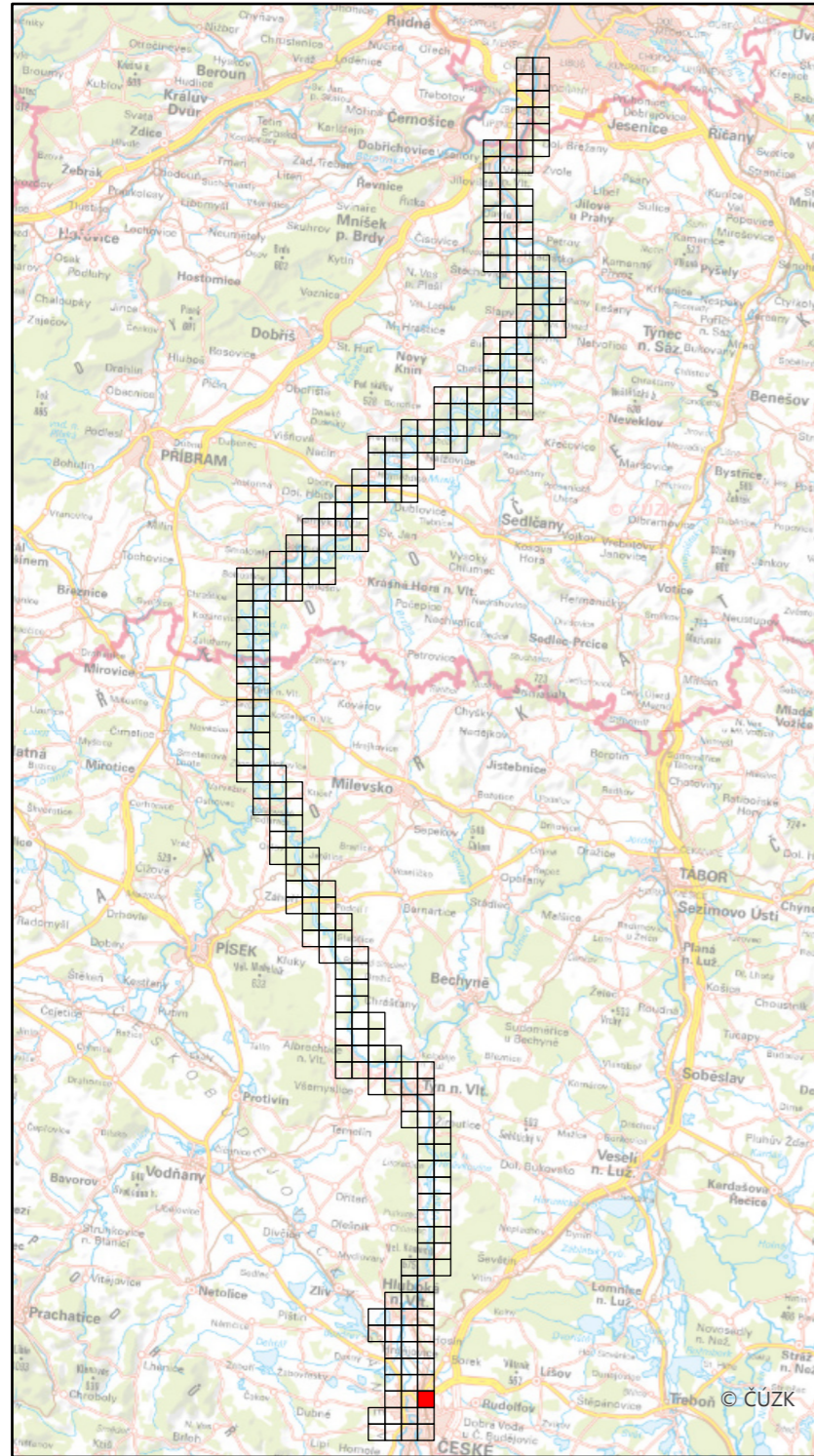

Specializovaná mapa s odborným obsahem byla vytvořena v rámci projektu "Vltava – proměny historické krajiny v důsledku povodní, stavby přehrad a změn ve využití území s vazbami na kulturní a společenské aktivity v okolí řeky" programu NAKI II MK ČR.
Zdrojová data: Národní archiv ČR, WMS ČÚZK
Souřadnicový systém: upravený S-JTSK (prohozené a záporné souřadnice, v GIS zpravidla označené "SJTSK Krovak East North")

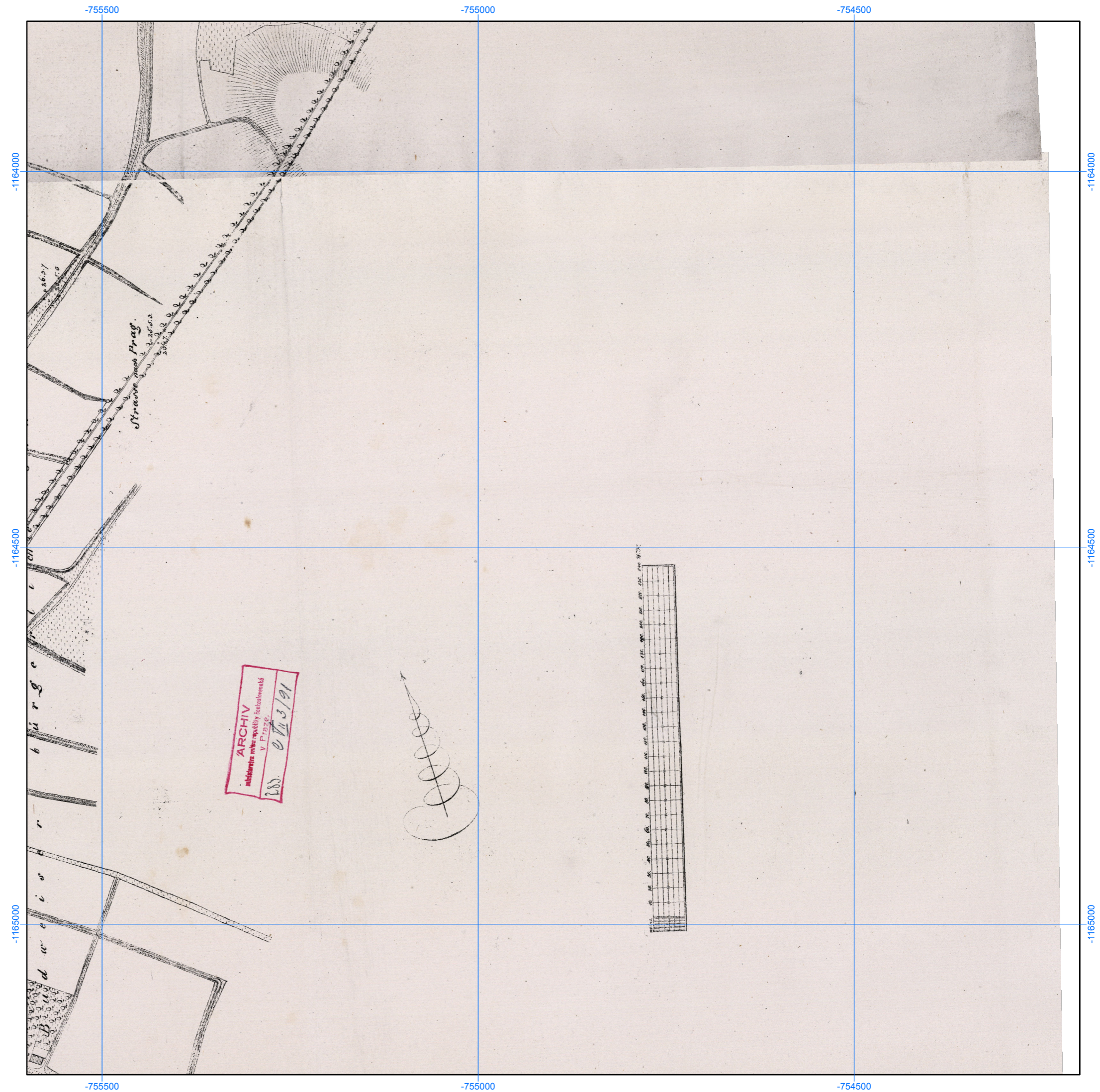

Podrobná mapa koryta Vltavy s příčnými profily (pol. 19. stol.),
NA v Praze, fond 283, sign. C VII 3/1–94,
1 : 5000

Číslo mapového listu: 250

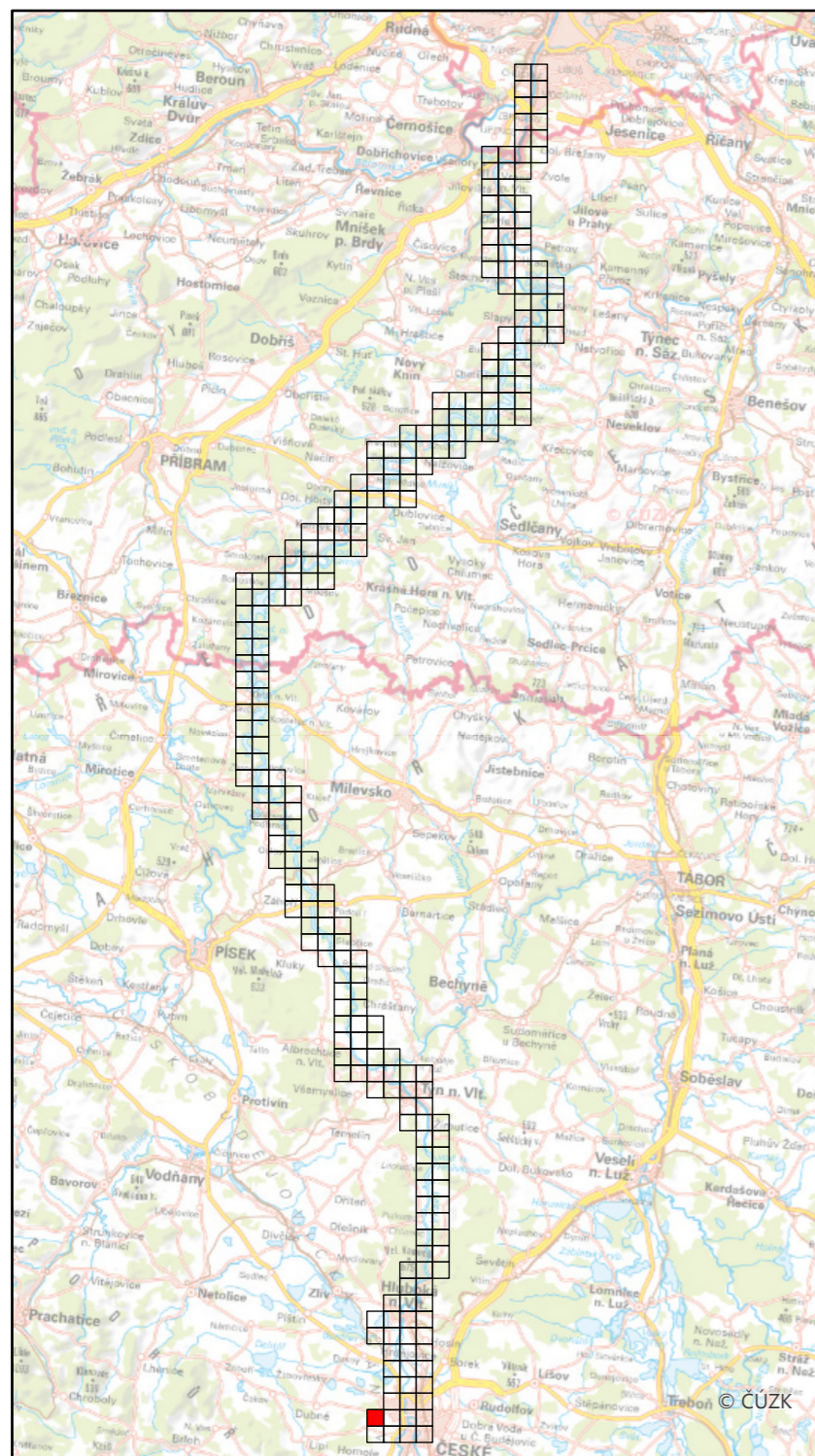

Specializovaná mapa s odborným obsahem byla vytvořena v rámci projektu "Vltava – proměny historické krajiny v důsledku povodní, stavby přehrad a změn ve využití území s vazbami na kulturní a společenské aktivity v okolí řeky" programu NAKI II MK ČR.
Zdrojová data: Národní archiv ČR, WMS ČÚZK
Souřadnicový systém: upravený S-JTSK (prohozené a záporné souřadnice, v GIS zpravidla označené "SJTSK Krovak East North")

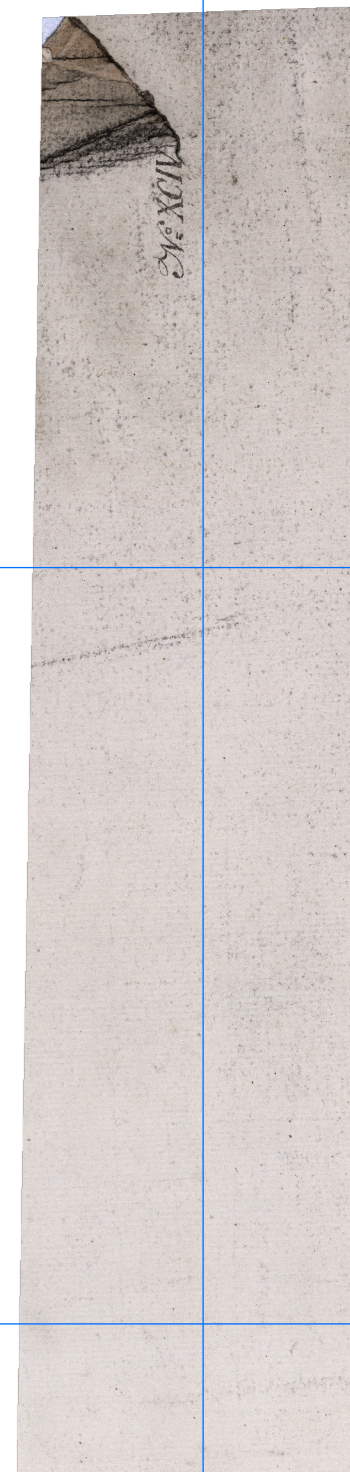
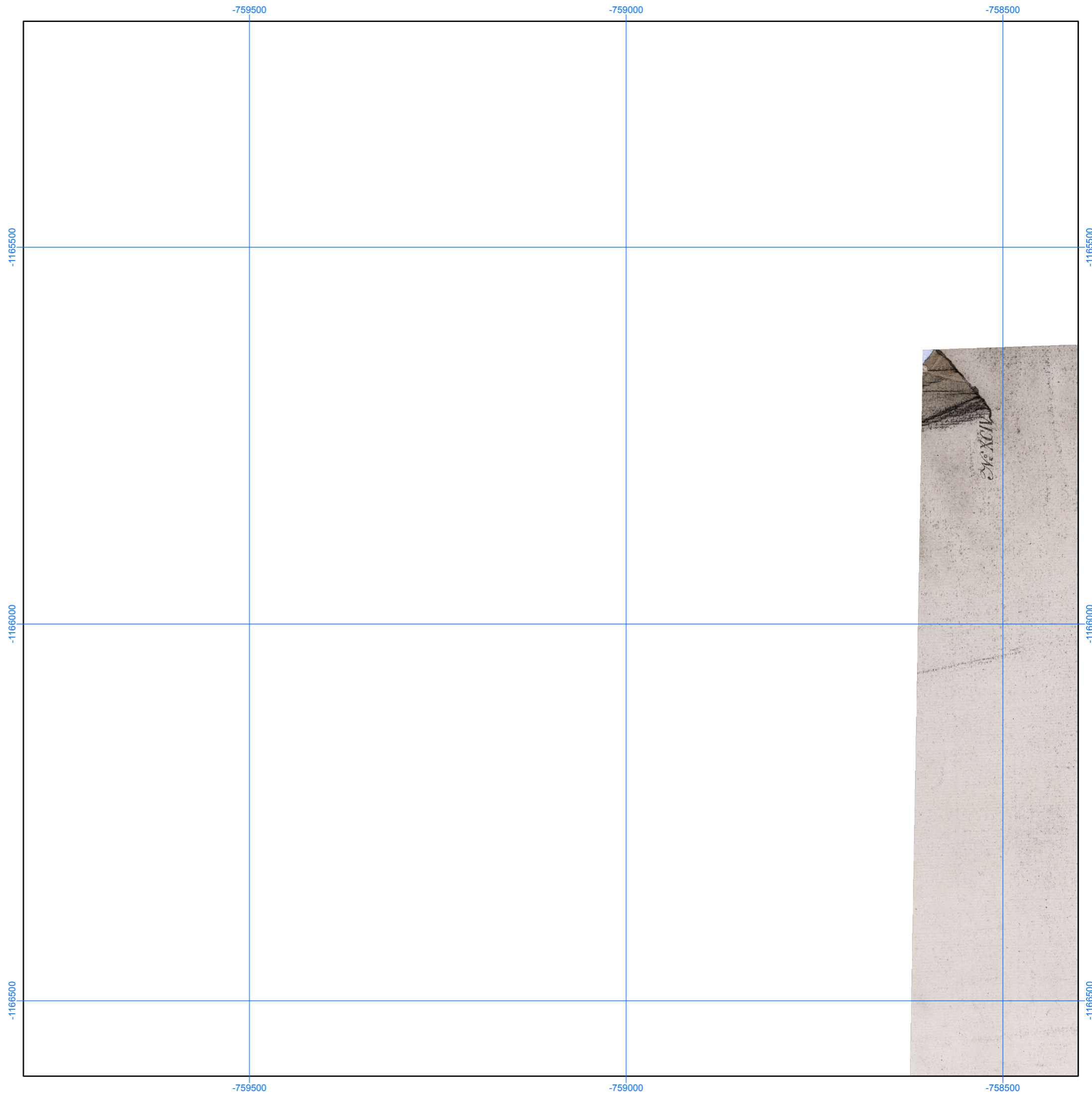

Podrobná mapa koryta Vltavy s příčnými profily (pol. 19. stol.),
NA v Praze, fond 283, sign. C VII 3/1–94,
1 : 5000

Číslo mapového listu: 251

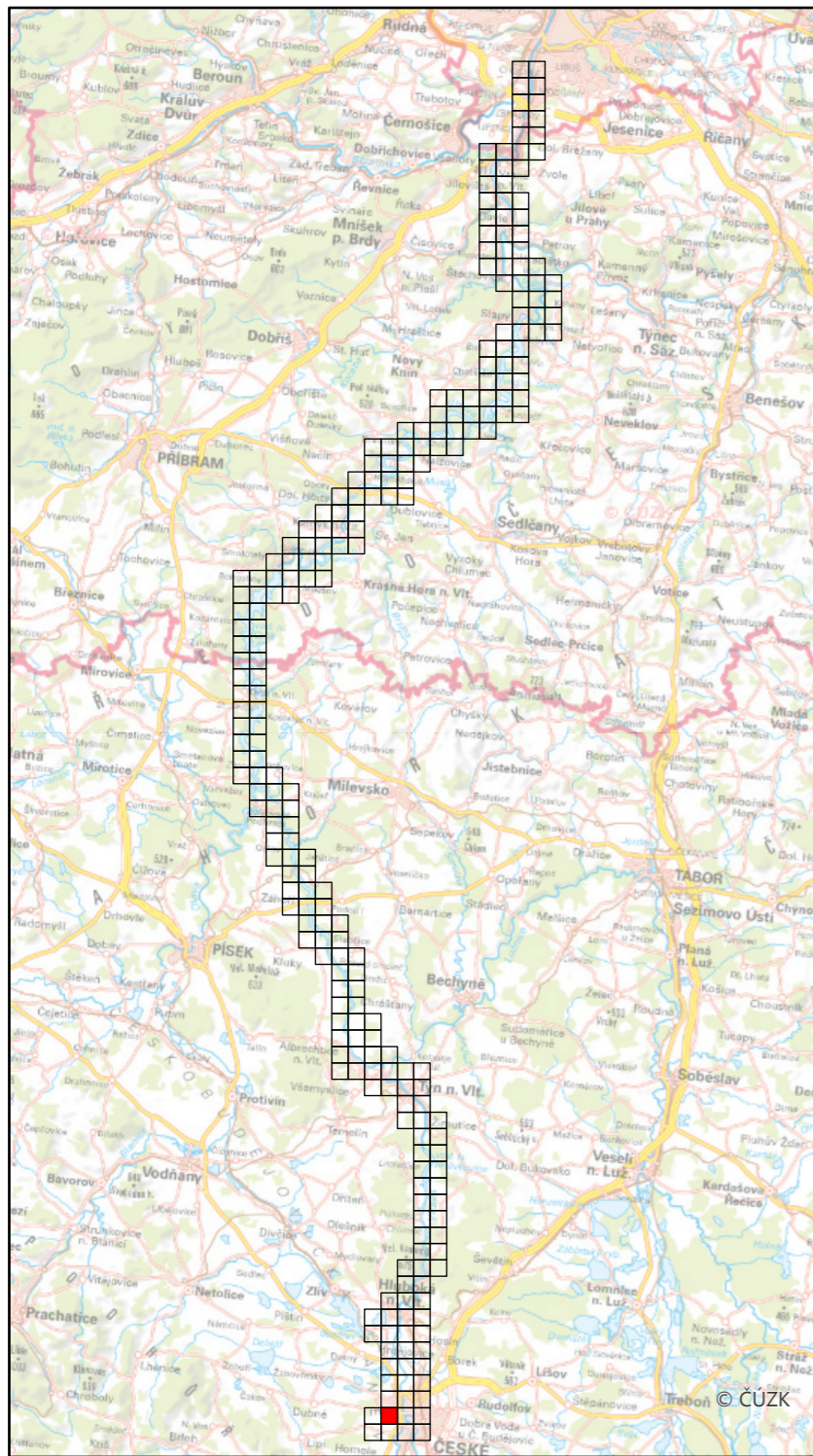

Specializovaná mapa s odborným obsahem byla vytvořena v rámci projektu "Vltava – proměny historické krajiny v důsledku povodní, stavby přehrad a změn ve využití území s vazbami na kulturní a společenské aktivity v okolí řeky" programu NAKI II MK ČR.
Zdrojová data: Národní archiv ČR, WMS ČÚZK
Souřadnicový systém: upravený S-JTSK (prohozené a záporné souřadnice, v GIS zpravidla označené "SJTSK Krovak East North")



Podrobná mapa koryta Vltavy s příčnými profily (pol. 19. stol.),
NA v Praze, fond 283, sign. C VII 3/1–94,
1 : 5000

Číslo mapového listu: 252

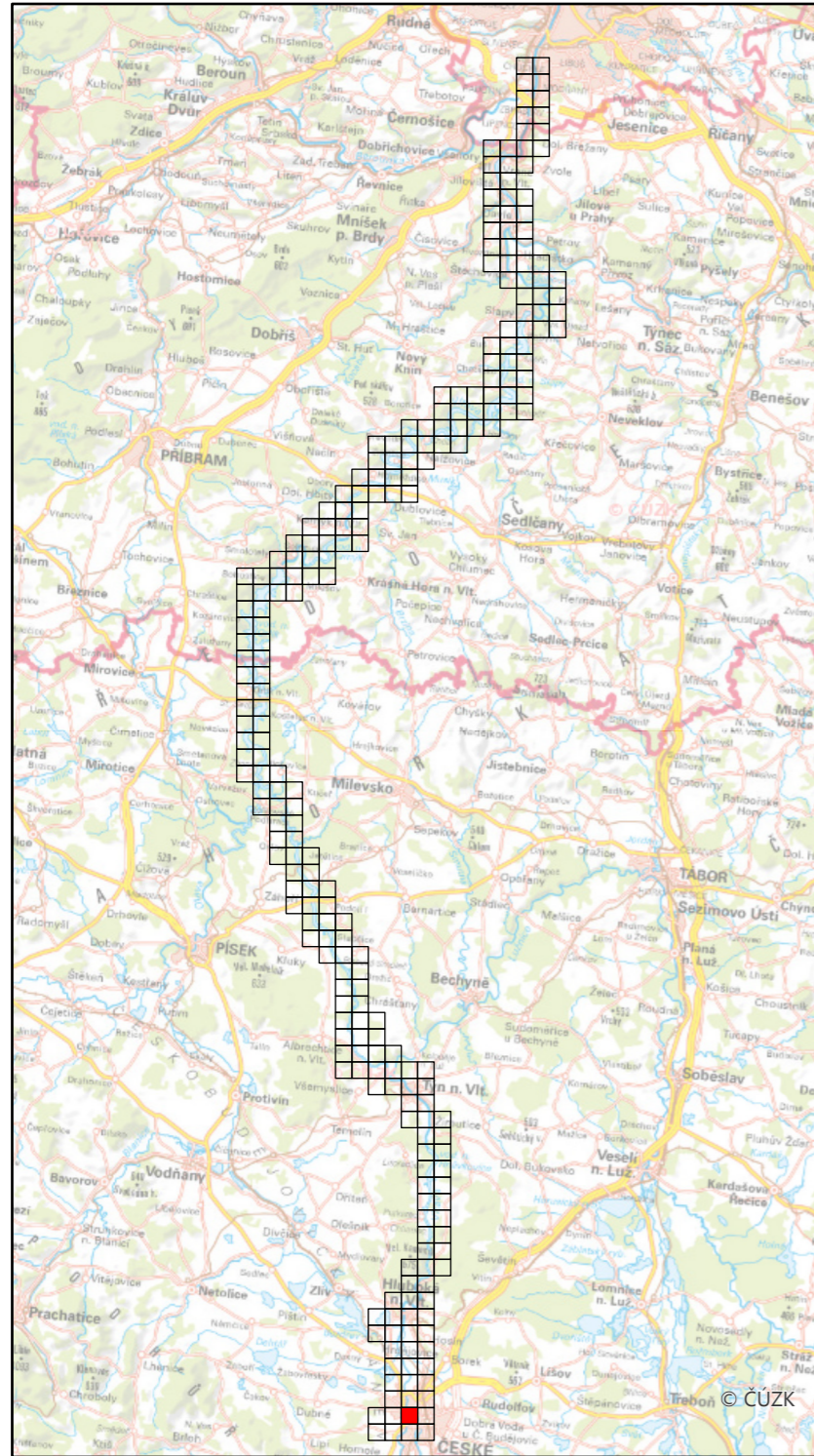

Specializovaná mapa s odborným obsahem byla vytvořena v rámci projektu "Vltava – proměny historické krajiny v důsledku povodní, stavby přehrad a změn ve využití území s vazbami na kulturní a společenské aktivity v okolí řeky" programu NAKI II MK ČR. Zdrojová data: Národní archiv ČR, WMS ČÚZK. Souřadnicový systém: upravený S-JTSK (prohozené a záporné souřadnice, v GIS zpravidla označené "SJTSK Krovak East North")



Podrobná mapa koryta Vltavy s příčnými profily (pol. 19. stol.),
NA v Praze, fond 283, sign. C VII 3/1–94,
1 : 5000

Číslo mapového listu: 253

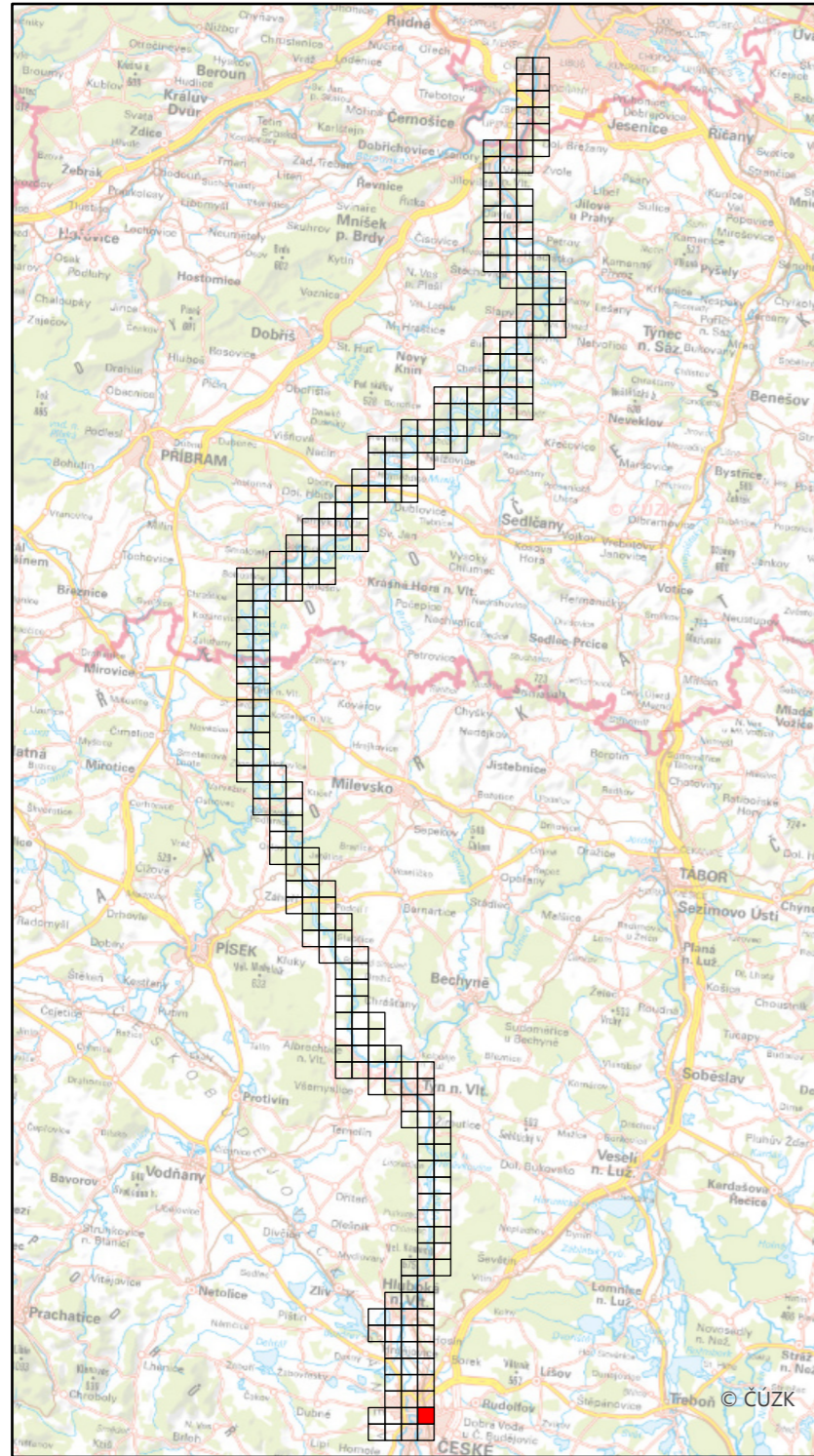

Specializovaná mapa s odborným obsahem byla vytvořena v rámci projektu "Vltava – proměny historické krajiny v důsledku povodní, stavby přehrad a změn ve využití území s vazbami na kulturní a společenské aktivity v okolí řeky" programu NAKI II MK ČR. Zdrojová data: Národní archiv ČR, WMS ČÚZK. Souřadnicový systém: upravený S-JTSK (prohozené a záporné souřadnice, v GIS zpravidla označené "SJTSK Krovak East North")

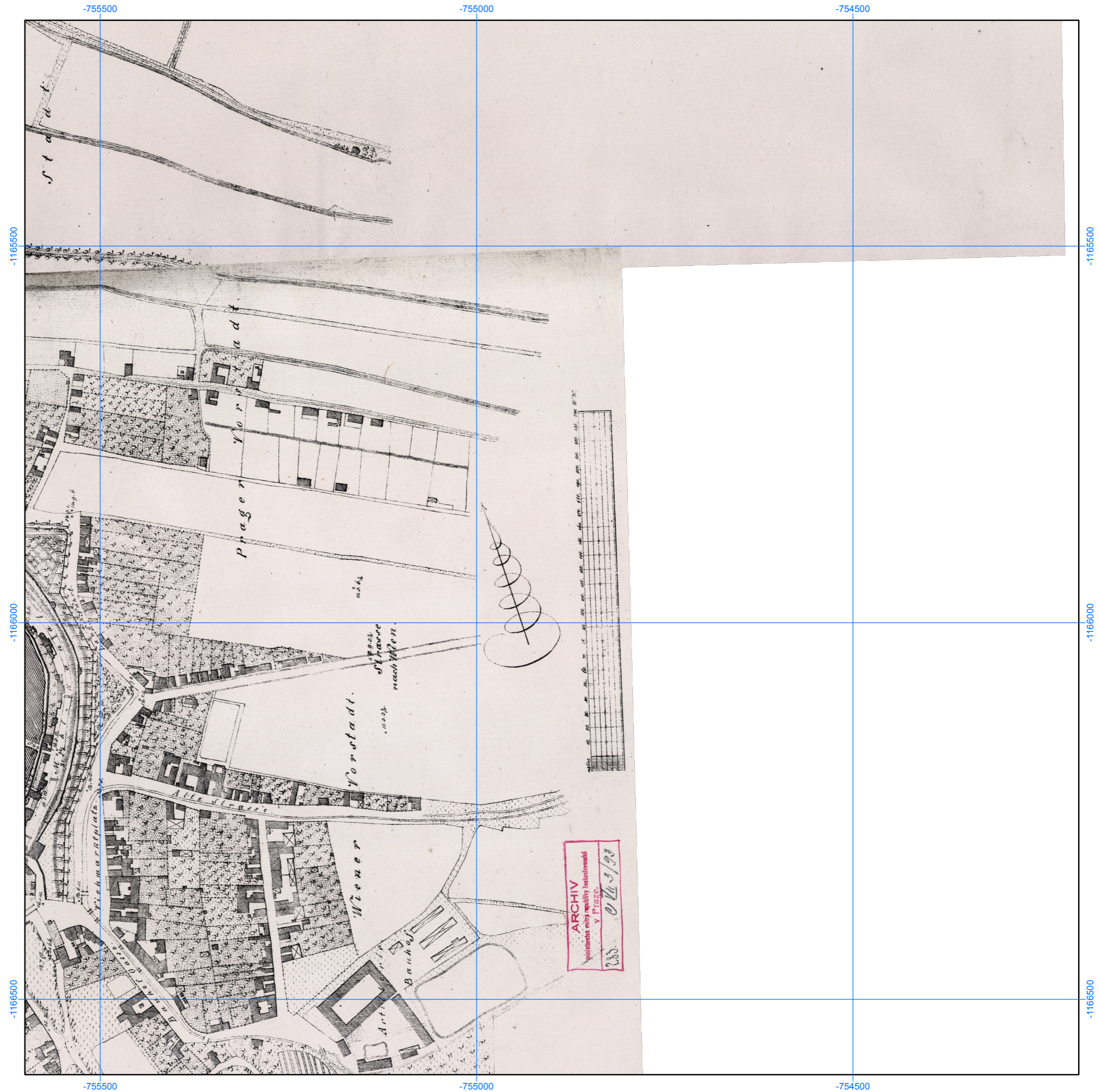

Podrobná mapa koryta Vltavy s příčnými
profily (pol. 19. stol.),
NA v Praze, fond 283, sign. C VII 3/1–94,
1 : 5000

Číslo mapového listu: 254

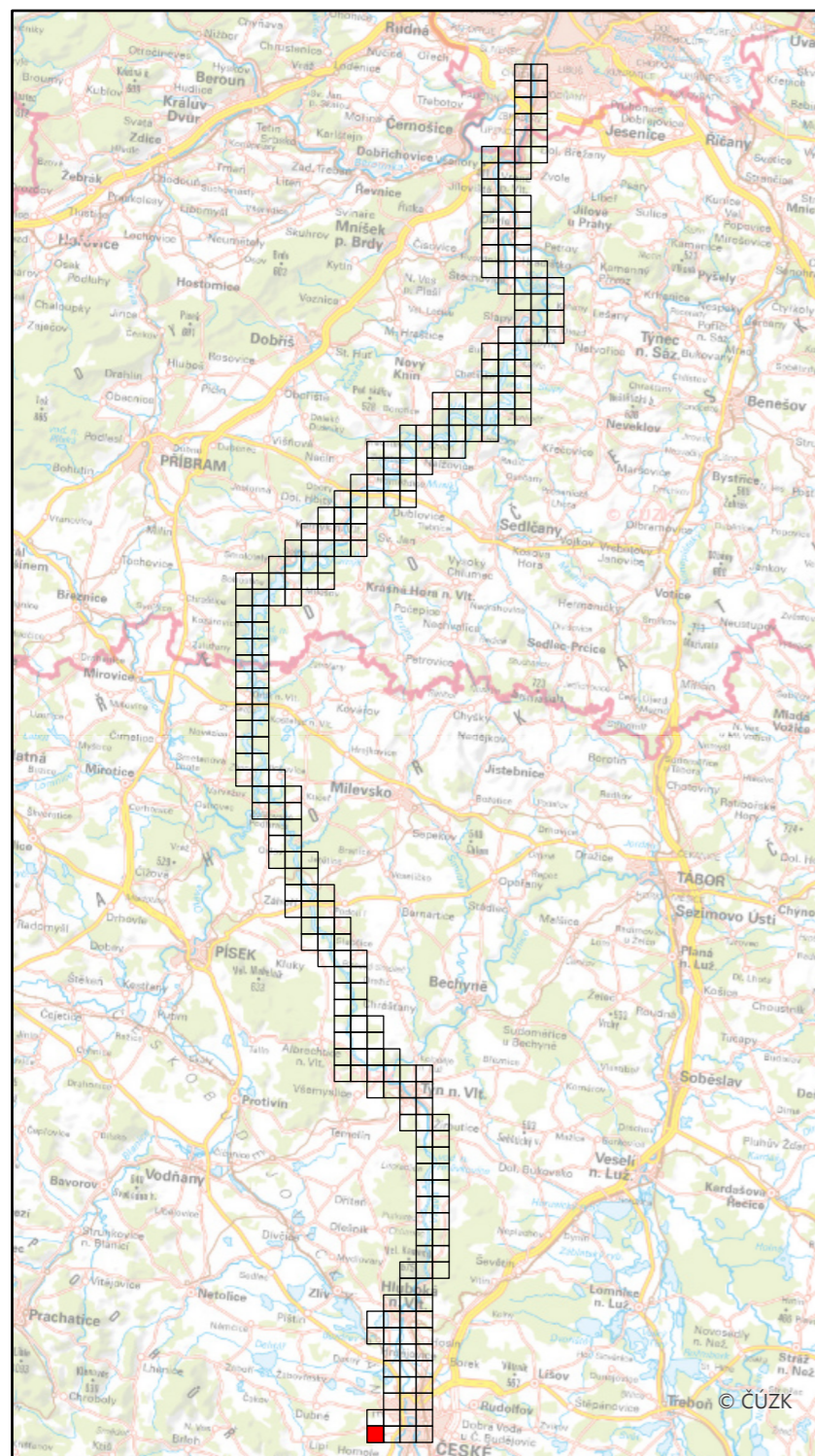

Specializovaná mapa s odborným obsahem byla vytvořena v rámci projektu "Vltava – proměny historické krajiny v důsledku povodní, stavby přehrad a změn ve využití území s vazbami na kulturní a společenské aktivity v okolí řeky" programu NAKI II MK ČR.
Zdrojová data: Národní archiv ČR, WMS ČÚZK
Souřadnicový systém: upravený S-JTSK (prohozené a záporné souřadnice, v GIS zpravidla označené "SJTSK Krovak East North")

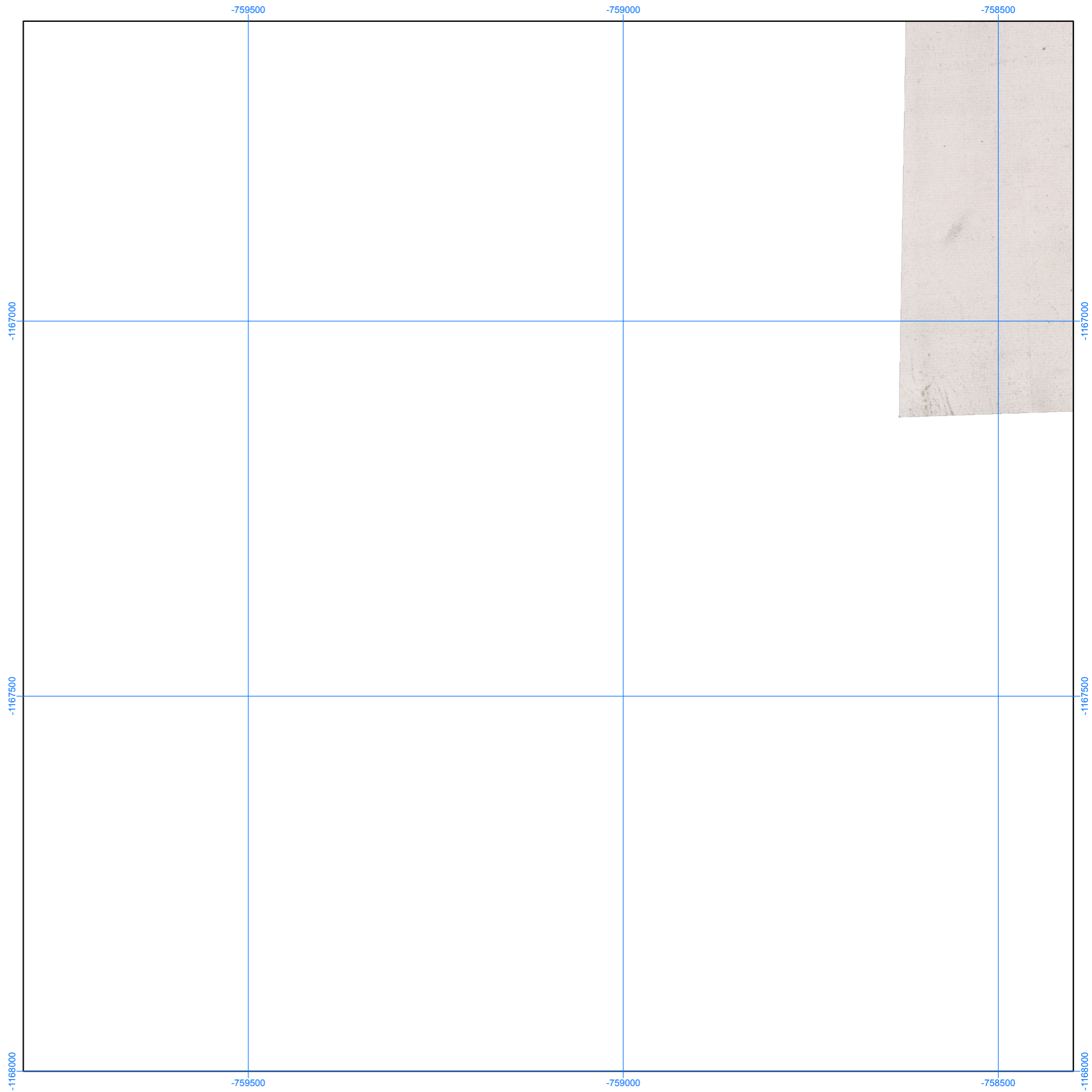

Podrobná mapa koryta Vltavy s příčnými profily (pol. 19. stol.),
NA v Praze, fond 283, sign. C VII 3/1–94,
1 : 5000

Číslo mapového listu: 255

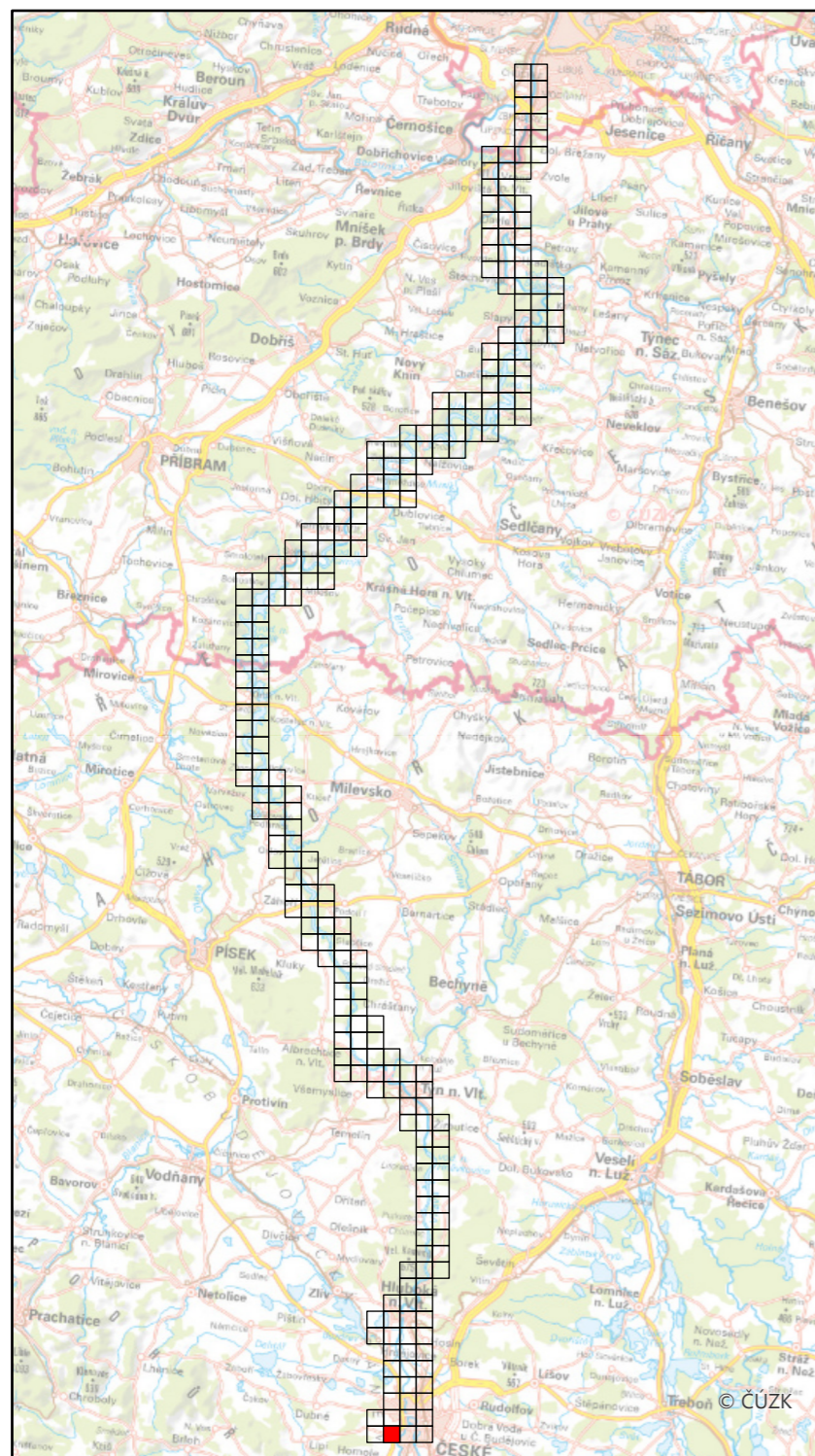

Specializovaná mapa s odborným obsahem byla vytvořena v rámci projektu "Vltava – proměny historické krajiny v důsledku povodní, stavby přehrad a změn ve využití území s vazbami na kulturní a společenské aktivity v okolí řeky" programu NAKI II MK ČR.
Zdrojová data: Národní archiv ČR, WMS ČÚZK
Souřadnicový systém: upravený S-JTSK (prohozené a záporné souřadnice, v GIS zpravidla označené "SJTSK Krovak East North")

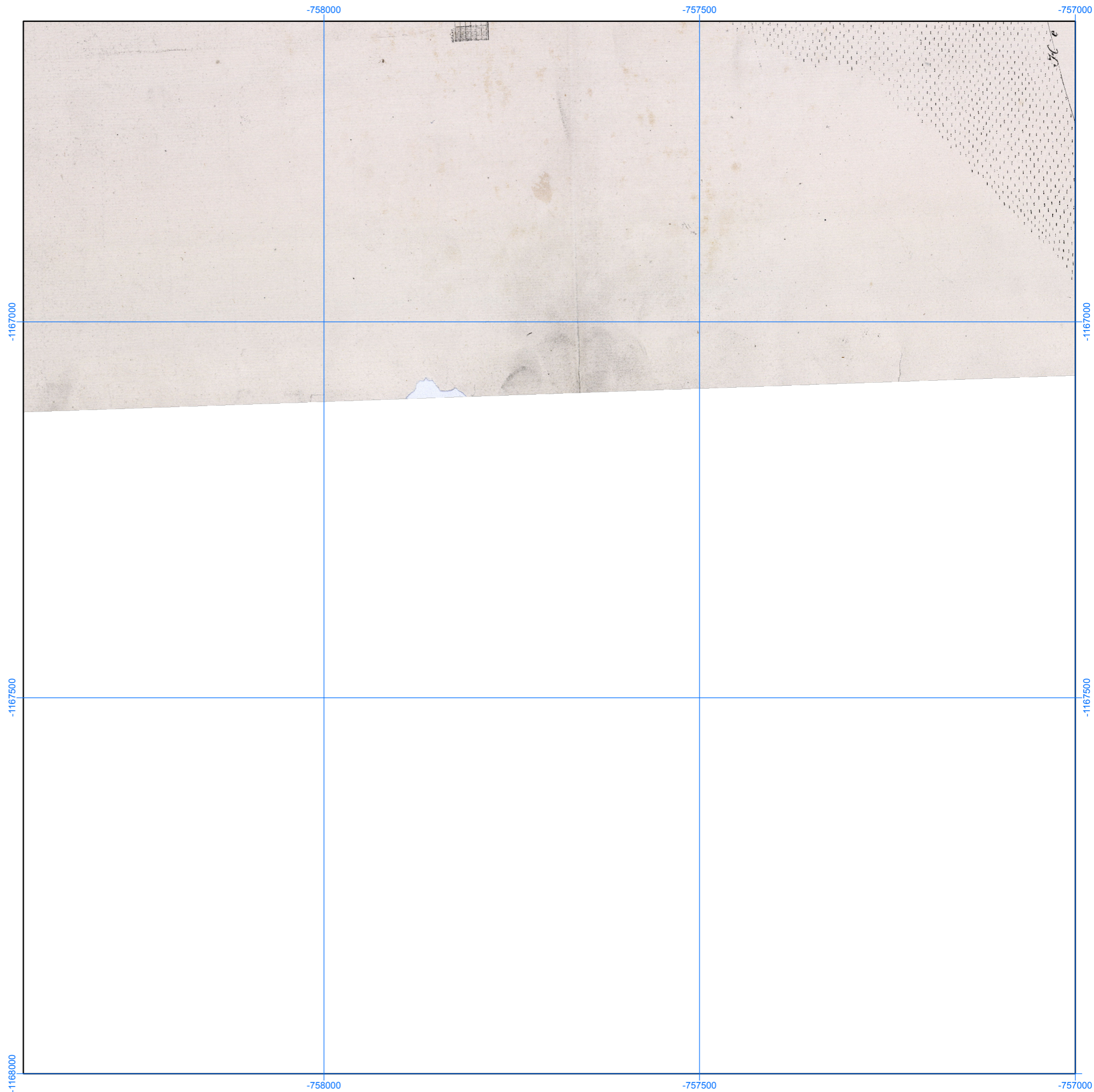

Podrobná mapa koryta Vltavy s příčnými profily (pol. 19. stol.),
NA v Praze, fond 283, sign. C VII 3/1–94,
1 : 5000

Číslo mapového listu: 256

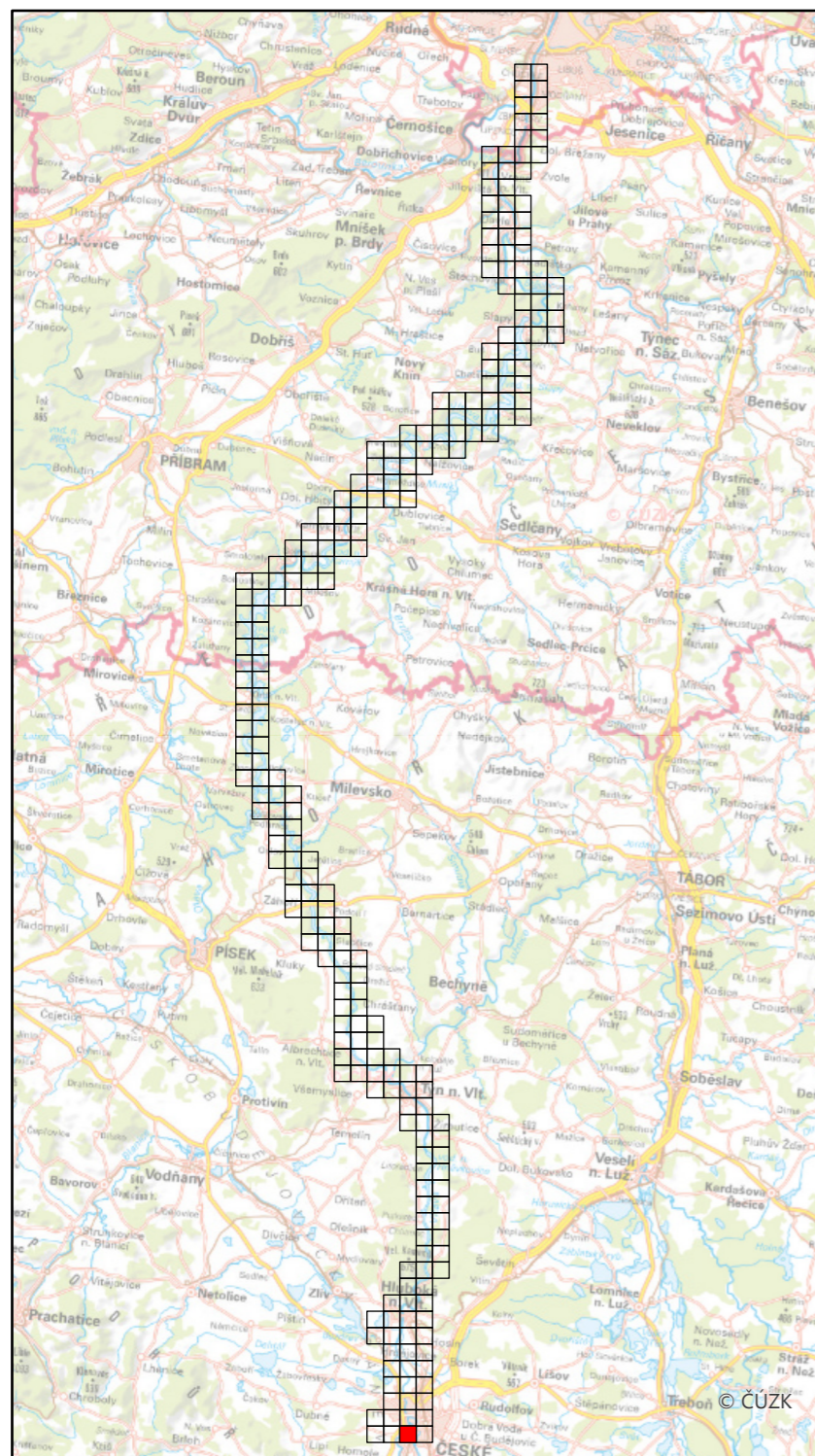

Specializovaná mapa s odborným obsahem byla vytvořena v rámci projektu "Vltava – proměny historické krajiny v důsledku povodní, stavby přehrad a změn ve využití území s vazbami na kulturní a společenské aktivity v okolí řeky" programu NAKI II MK ČR.
Zdrojová data: Národní archiv ČR, WMS ČÚZK
Souřadnicový systém: upravený S-JTSK (prohozené a záporné souřadnice, v GIS zpravidla označené "SJTSK Krovak East North")

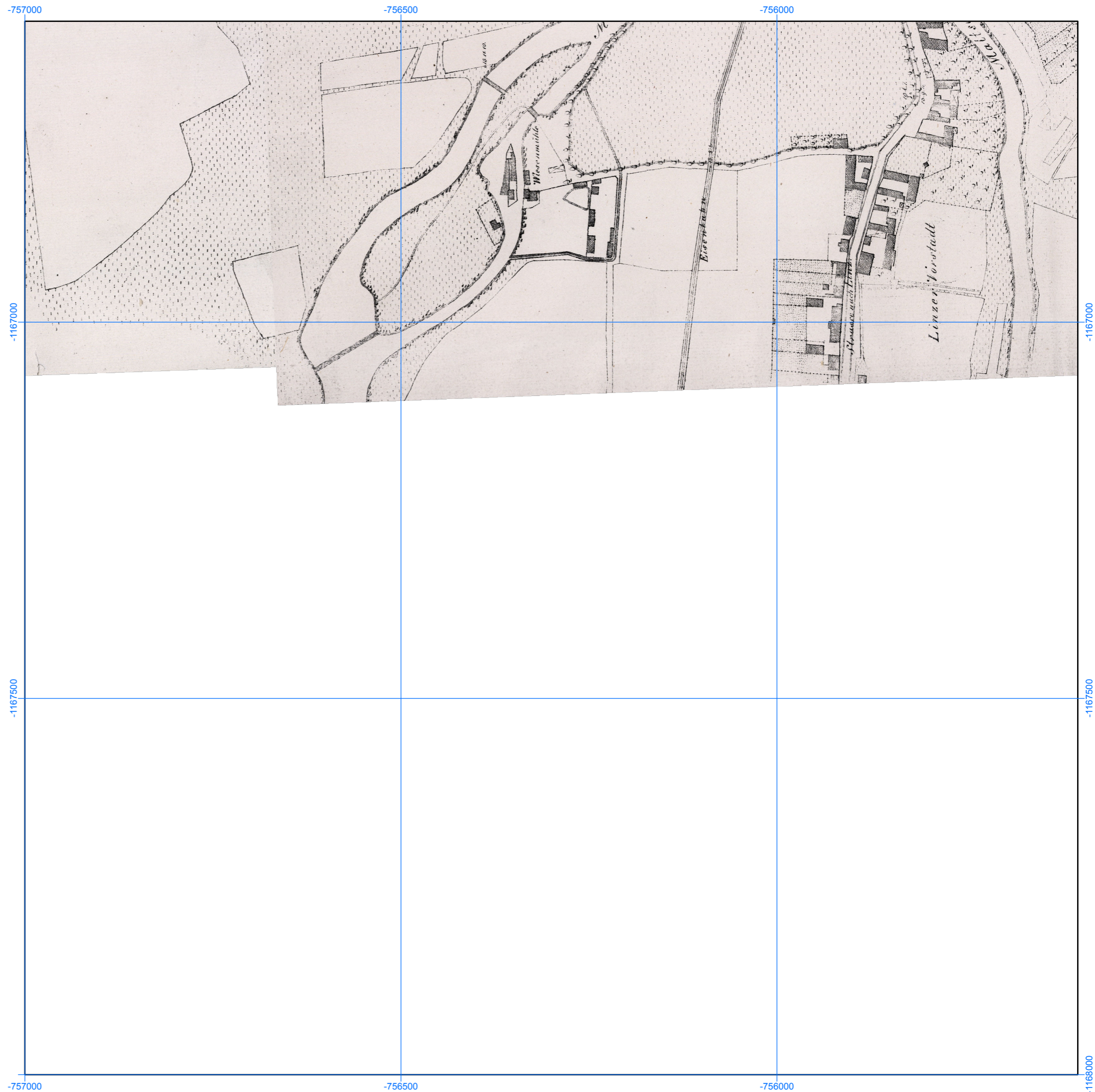

Podrobná mapa koryta Vltavy s příčnými profily (pol. 19. stol.),
NA v Praze, fond 283, sign. C VII 3/1–94,
1 : 5000

Číslo mapového listu: 257

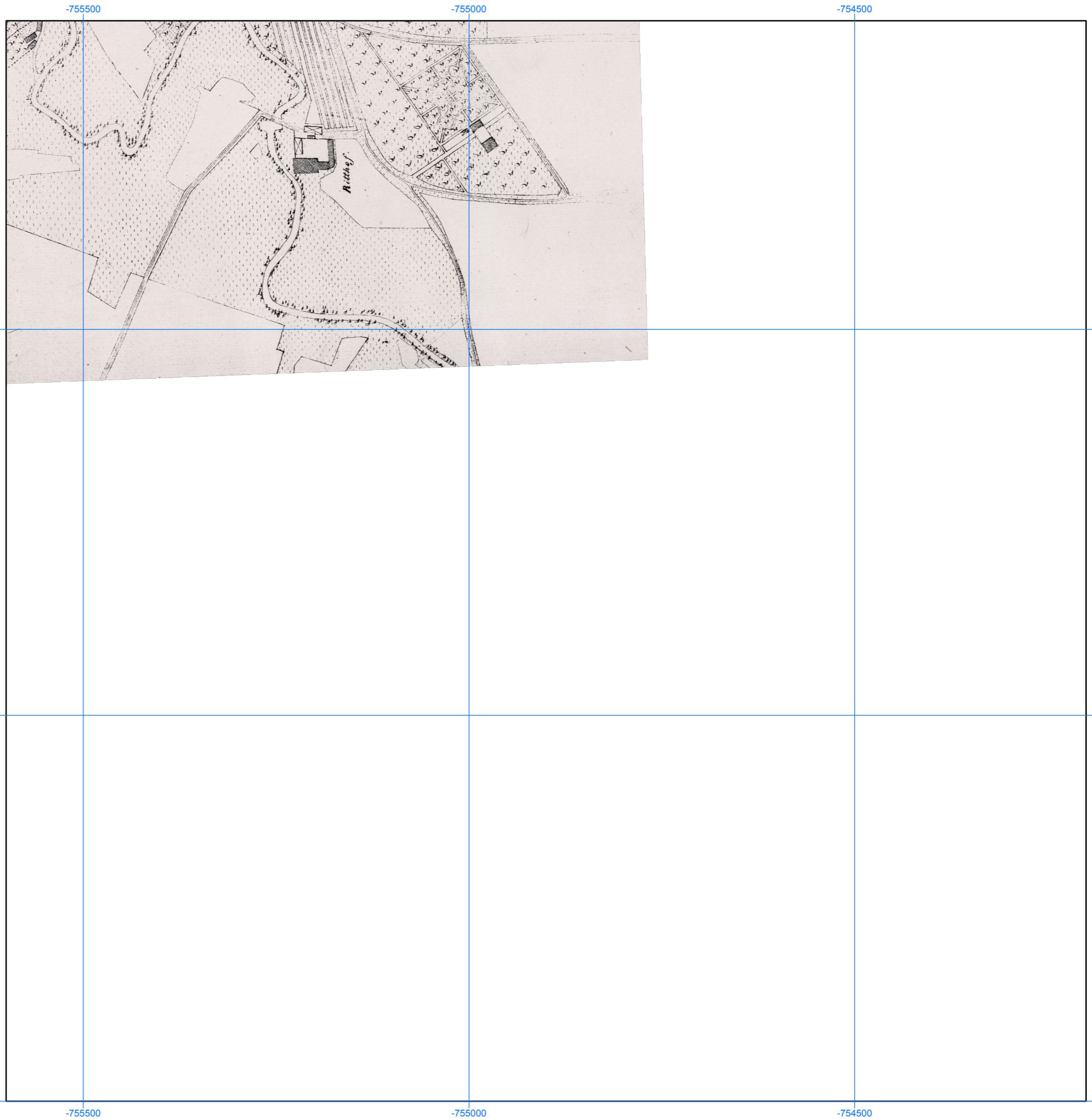
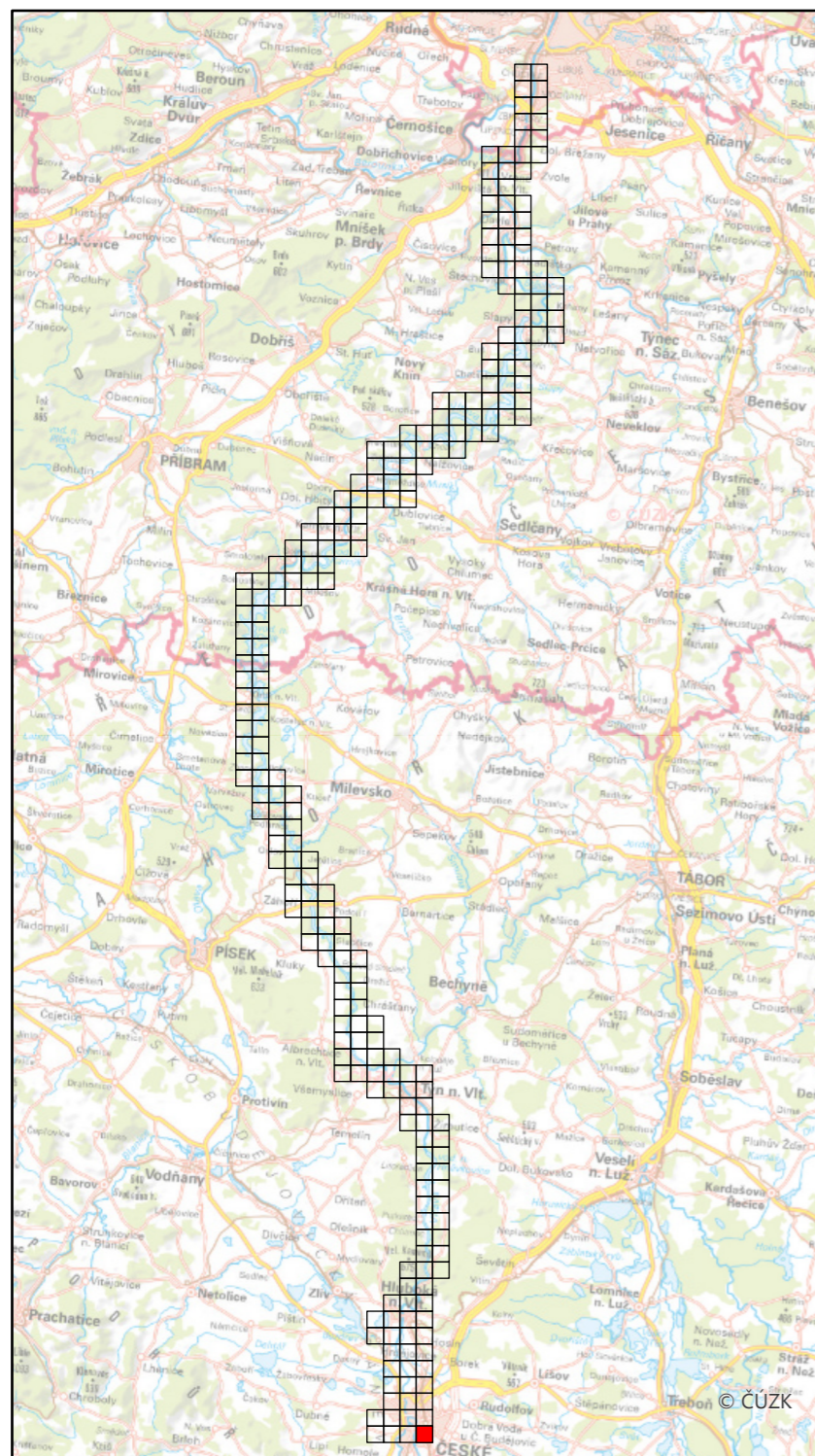

Specializovaná mapa s odborným obsahem byla vytvořena v rámci projektu "Vltava – proměny historické krajiny v důsledku povodní, stavby přehrad a změn ve využití území s vazbami na kulturní a společenské aktivity v okolí řeky" programu NAKI II MK ČR.
Zdrojová data: Národní archiv ČR, WMS ČÚZK
Souřadnicový systém: upravený S-JTSK (prohozené a záporné souřadnice, v GIS zpravidla označené "SJTSK Krovak East North")